



AFSTUDEERPPRESENTATIE
INGER VAN DOOREN
07 11 17

Elise van Dooren
Engbert van der Zaag
Jeroen van de Laar

DE HEDENDAAGSE TRADITIONELE BOERDERIJ

DE HEDENDAAGSE TRADITIONELE BOERDERIJ

Het vinden van architectonische middelen voor het ontwerp van een hedendaagse traditionele boerderij

INHOUDSOPGAVE

INTRODUCTIE

RELEVANTIE
FASCINATIE

ONDERZOEK

GESCHIEDENIS
CONCLUSIES
SAMENVATTING
PROBLEEM
OPGAVE
PROGRAMMA VAN EISEN

ONTWERP

LOCATIE
MODEL
ONTWERP
OP BEZOEK

SLOT

OPGAVE
DANK

INTRODUCTIE

- INTRODUCTIE
 - RELEVANTIE
 - FASCINATIE
- ONDERZOEK
 - GESCHIEDENIS
 - CONCLUSIES
 - SAMENVATTING
 - PROBLEEM
 - OPGAVE
 - PROGRAMMA VAN EISEN
- ONTWERP
 - LOCATIE
 - MODEL
 - ONTWERP
 - OP BEZOEK
- SLOT
 - OPGAVE
 - DANK

INTRODUCTIE

RELEVANTIE

- INTRODUCTIE
 - RELEVANTIE
 - FASCINATIE
- ONDERZOEK
 - GESCHIEDENIS
 - CONCLUSIES
 - SAMENVATTING
 - PROBLEEM
 - OPGAVE
 - PROGRAMMA VAN EISEN
- ONTWERP
 - LOCATIE
 - MODEL
 - ONTWERP
 - OP BEZOEK
- SLOT
 - OPGAVE
 - DANK

17.000.000 MENSEN

17.000.000 MENSEN
14.000.000 VARKENS





Ons diervriendelijker vlees herkent u zo.
Peter Levens

Ons diervriendelijker vlees herkent u zo.
Peter Levens

€ 7,99

€ 9,99

€ 7,99

€ 9,99

50% KORTING
€ 5,49

€ 12,75

€ 6,99





INTRODUCTIE

FASCINATIE

- INTRODUCTIE
 - RELEVANTIE
 - FASCINATIE
- ONDERZOEK
 - GESCHIEDENIS
 - CONCLUSIES
 - SAMENVATTING
 - PROBLEEM
 - OPGAVE
 - PROGRAMMA VAN EISEN
- ONTWERP
 - LOCATIE
 - MODEL
 - ONTWERP
 - OP BEZOEK
- SLOT
 - OPGAVE
 - DANK

BOERDERIJ



















ONDERZOEK

23

INTRODUCTIE	
RELEVANTIE	
FASCINATIE	
ONDERZOEK	
GESCHIEDENIS	
CONCLUSIES	
SAMENVATTING	
PROBLEEM	
OPGAVE	
PROGRAMMA VAN EISEN	
ONTWERP	
LOCATIE	
MODEL	
ONTWERP	
OP BEZOEK	
SLOT	
OPGAVE	
DANK	

ONDERZOEK GESCHIEDENIS

- INTRODUCTIE
 - RELEVANTIE
 - FASCINATIE
- ONDERZOEK
 - GESCHIEDENIS
 - CONCLUSIES
 - SAMENVATTING
 - PROBLEEM
 - OPGAVE
 - PROGRAMMA VAN EISEN
- ONTWERP
 - LOCATIE
 - MODEL
 - ONTWERP
 - OP BEZOEK
- SLOT
 - OPGAVE
 - DANK



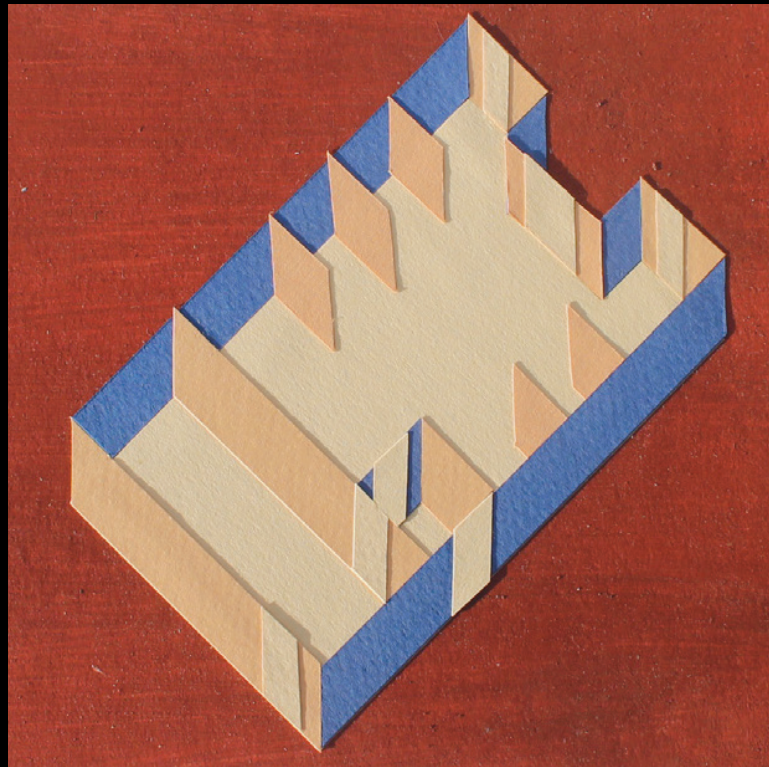
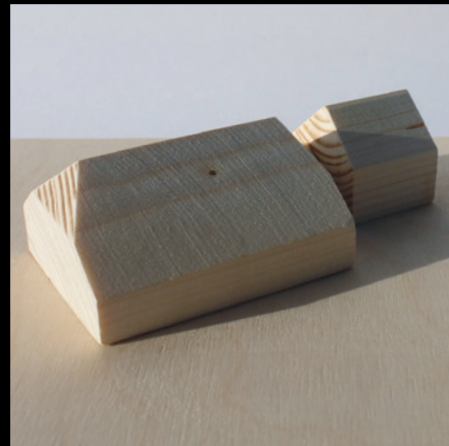
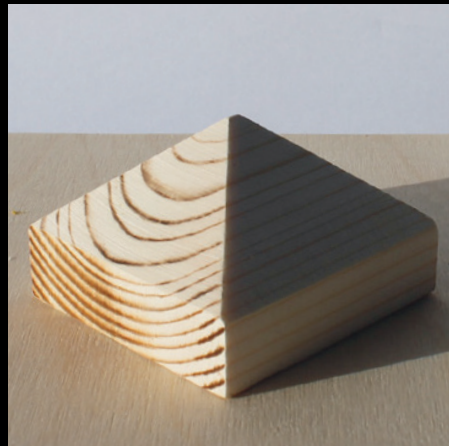
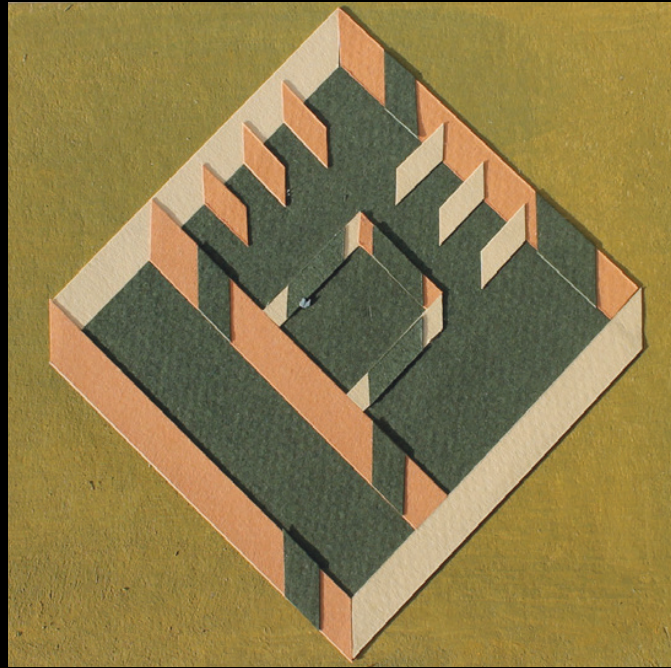



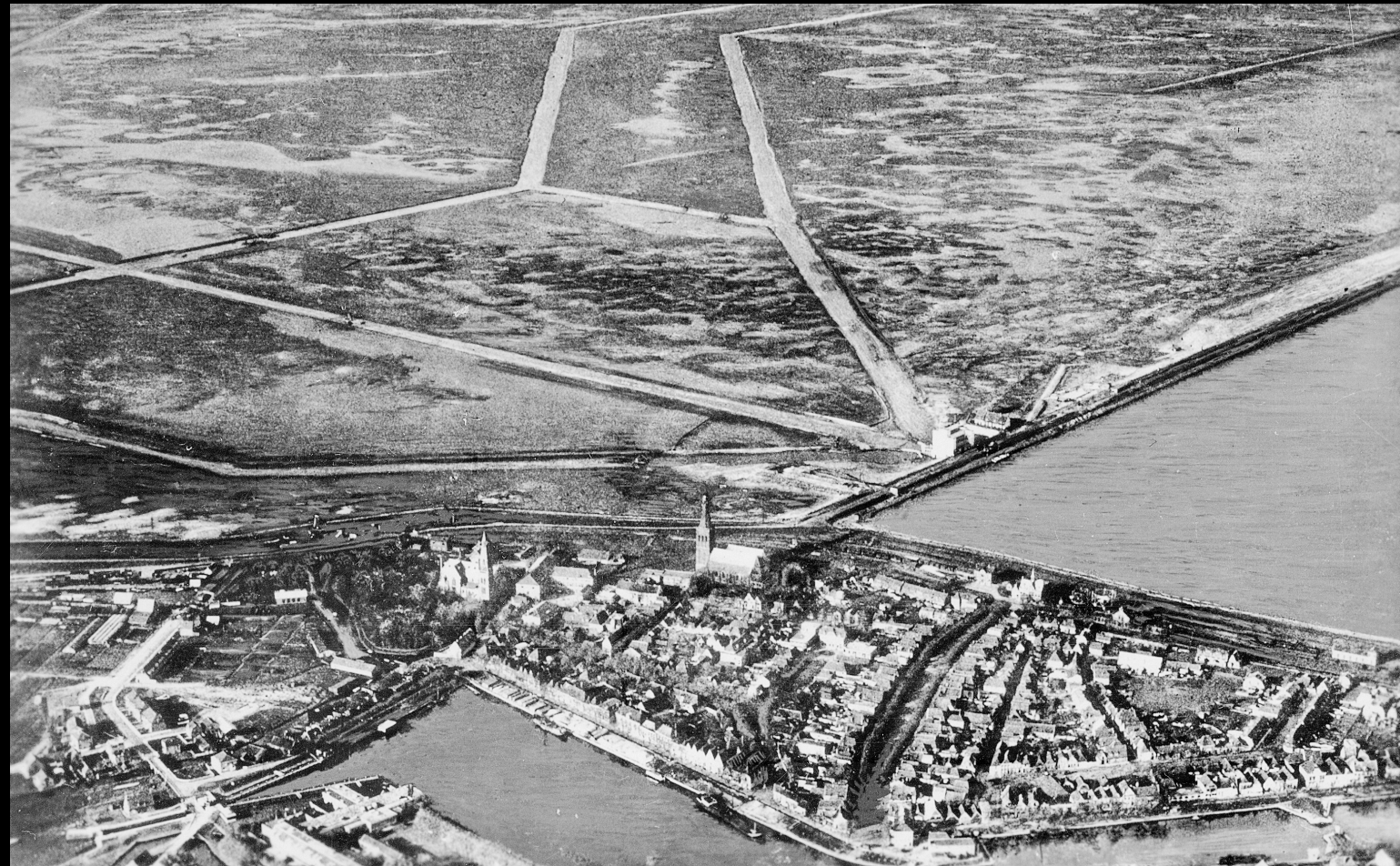

ONTWERP
 tot
 Afsluiting der Zuidzee-oren Dieringen
 met gedeeltelijke indijking binnen die afsluiting.

Schaal van 1:250,000









ONDERZOEK

CONCLUSIES

- INTRODUCTIE
 - RELEVANTIE
 - FASCINATIE
- ONDERZOEK
 - GESCHIEDENIS
 - CONCLUSIES
 - SAMENVATTING
 - PROBLEEM
 - OPGAVE
 - PROGRAMMA VAN EISEN
- ONTWERP
 - LOCATIE
 - MODEL
 - ONTWERP
 - OP BEZOEK
- SLOT
 - OPGAVE
 - DANK

MEER VOEDSEL



AFHANKELIJK



CONNECTIE





MONOCULTUUR



LANDBOUW - NATUUR



AGRARISCHE EXPLOITATIE





AFGESLOTEN

IMPORT EN EXPORT

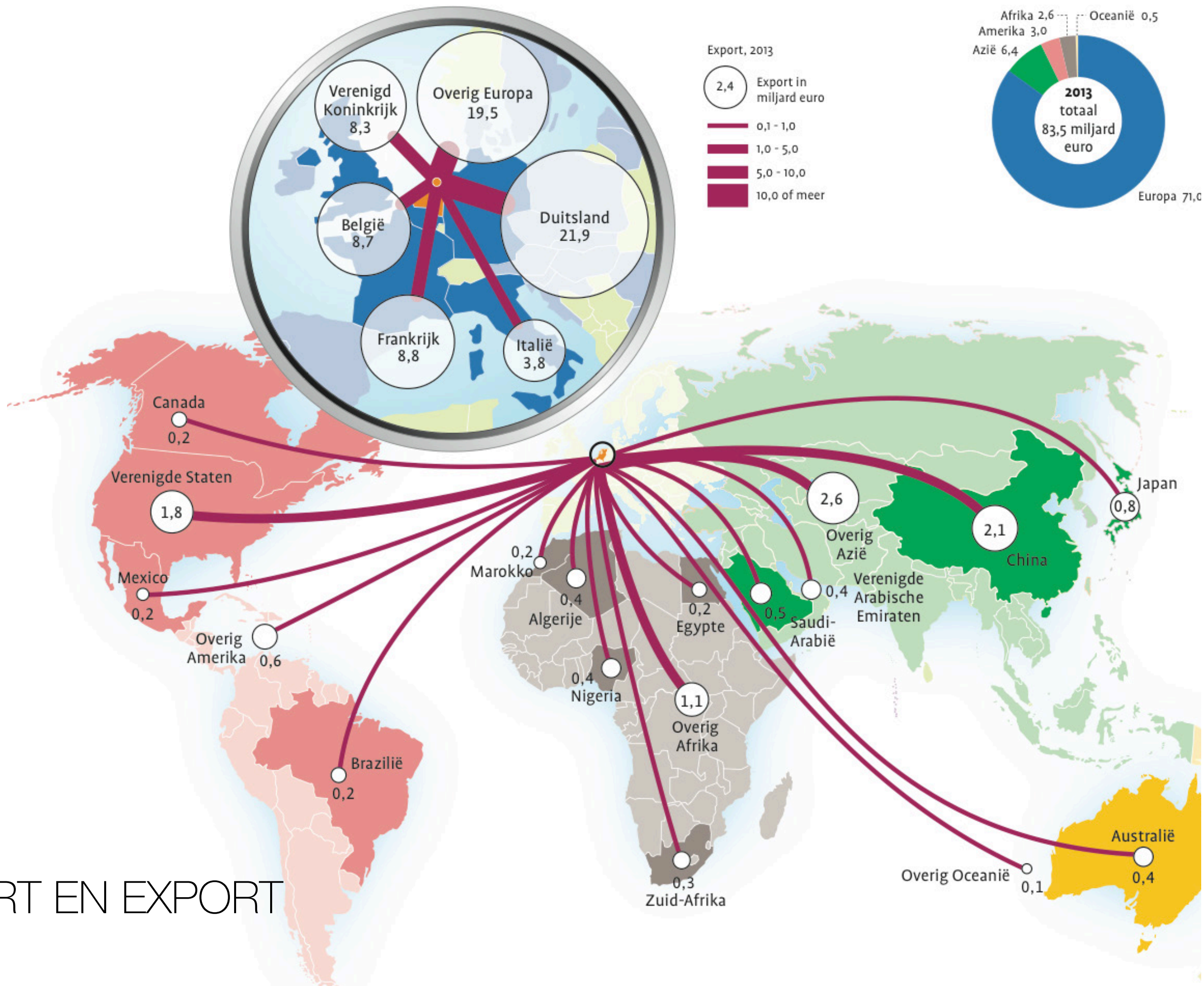

ELDERS...





BINNENPLAATS



POPULIEREN

LOADS



ONDERZOEK

SAMENVATTING

- INTRODUCTIE
 - RELEVANTIE
 - FASCINATIE
- ONDERZOEK
 - GESCHIEDENIS
 - CONCLUSIES
 - SAMENVATTING
 - PROBLEEM
 - OPGAVE
 - PROGRAMMA VAN EISEN
- ONTWERP
 - LOCATIE
 - MODEL
 - ONTWERP
 - OP BEZOEK
- SLOT
 - OPGAVE
 - DANK





CONNECTIE

MONOCULTUUR



CONNECTIE



MONOCULTUUR



NATUUR



CONNECTIE



MONOCULTUUR



NATUUR

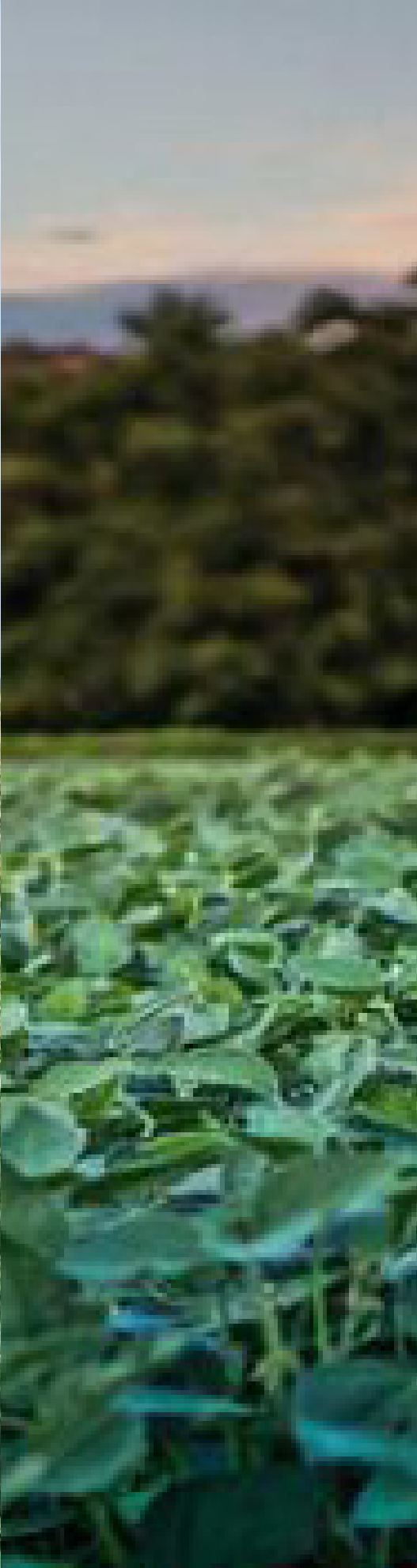

ELDERS



CONNECTIE



MONOCULTUUR



NATUUR

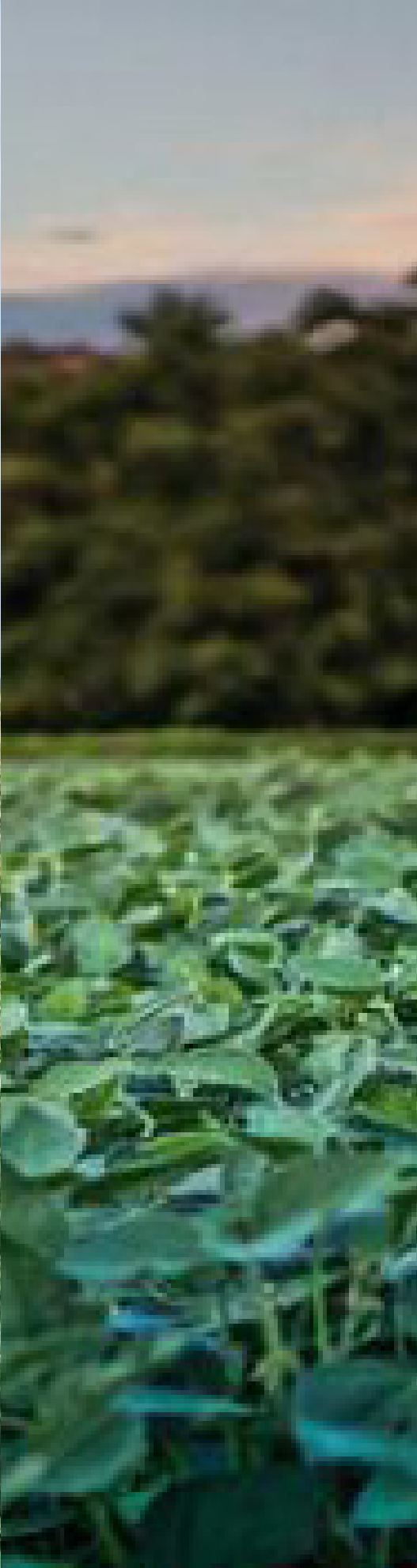

ELDERS



BINNENPLAATS



CONNECTIE



MONOCULTUUR



NATUUR

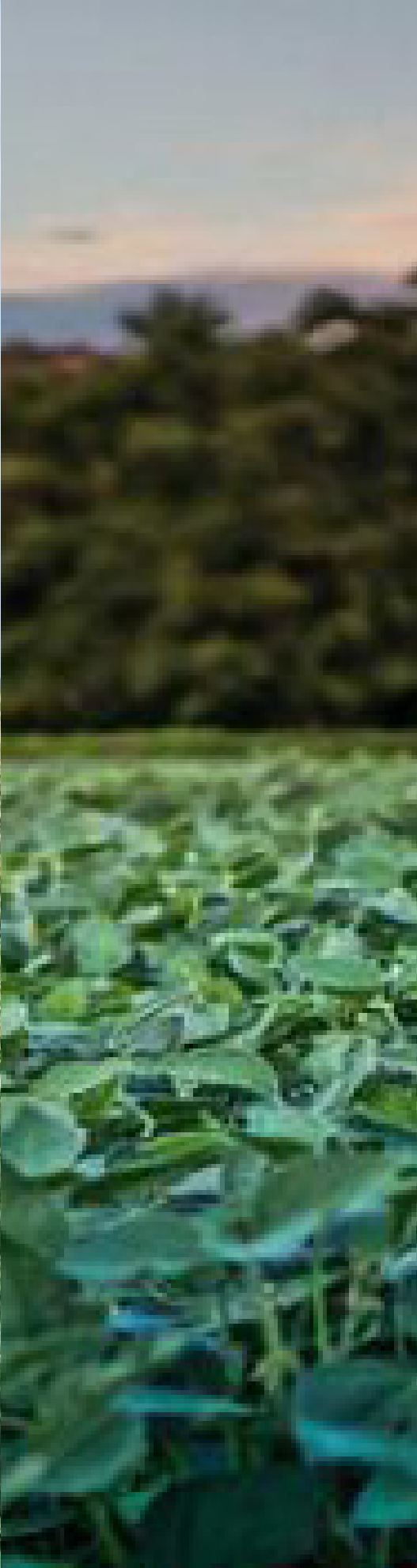

ELDERS



BINNENPLAATS



LOODS

ONDERZOEK PROBLEEM

- INTRODUCTIE
 - RELEVANTIE
 - FASCINATIE
- ONDERZOEK
 - GESCHIEDENIS
 - CONCLUSIES
 - SAMENVATTING
 - PROBLEEM
 - OPGAVE
 - PROGRAMMA VAN EISEN
- ONTWERP
 - LOCATIE
 - MODEL
 - ONTWERP
 - OP BEZOEK
- SLOT
 - OPGAVE
 - DANK







GEROOKT ONTBIJTSPEK

150 g e

Ingrediënten: varkensspek 95%, water, zout, rook, antioxidanten (E301, E331), voedingszuur (E326), conserveermiddelen (E250, E262), kruiden.

Ten minste houdbaar tot: zie bovenzijde, mits gekoeld bewaard (max. 7°C).
Verpakt onder beschermende atmosfeer.

Gemiddelde voedingswaarde / 100 g: Energie 1005 kJ / 240 kcal, Eiwit 15 g, Koolhydraten 0,5 g, waarvan suikers 0,5 g, Vet 20 g, waarvan verzadigd 8,0 g, Voedingsvezel 0 g, Natrium 1,20 g, Zout 3,0 g.



HIER
OPENEN

BEWUSTZIJN

ONDERZOEK

OPGAVE

- INTRODUCTIE
 - RELEVANTIE
 - FASCINATIE
- ONDERZOEK
 - GESCHIEDENIS
 - CONCLUSIES
 - SAMENVATTING
 - PROBLEEM
 - OPGAVE
 - PROGRAMMA VAN EISEN
- ONTWERP
 - LOCATIE
 - MODEL
 - ONTWERP
 - OP BEZOEK
- SLOT
 - OPGAVE
 - DANK

OPENBAAR GEBOUW

OPENBAAR GEBOUW
TRANSPARANT

OPENBAAR GEBOUW

TRANSPARANT

WINKEL

OPENBAAR GEBOUW

TRANSPARANT

WINKEL

VERSCHILLENDE FUNCTIES EENHEID

OPENBAAR GEBOUW

TRANSPARANT

WINKEL

VERSCHILLENDE FUNCTIES EENHEID

PRETTIGE LEEFOMGEVING

ONDERZOEK

PROGRAMMA VAN EISEN

65

INTRODUCTIE	
RELEVANTIE	
FASCINATIE	
ONDERZOEK	
GESCHIEDENIS	
CONCLUSIES	
SAMENVATTING	
PROBLEEM	
OPGAVE	
PROGRAMMA VAN EISEN	
ONTWERP	
LOCATIE	
MODEL	
ONTWERP	
OP BEZOEK	
SLOT	
OPGAVE	
DANK	

KLEIN GEMENGD BEDRIJF

TRADITIE

HEDENDAAGS

AKKERBOUW

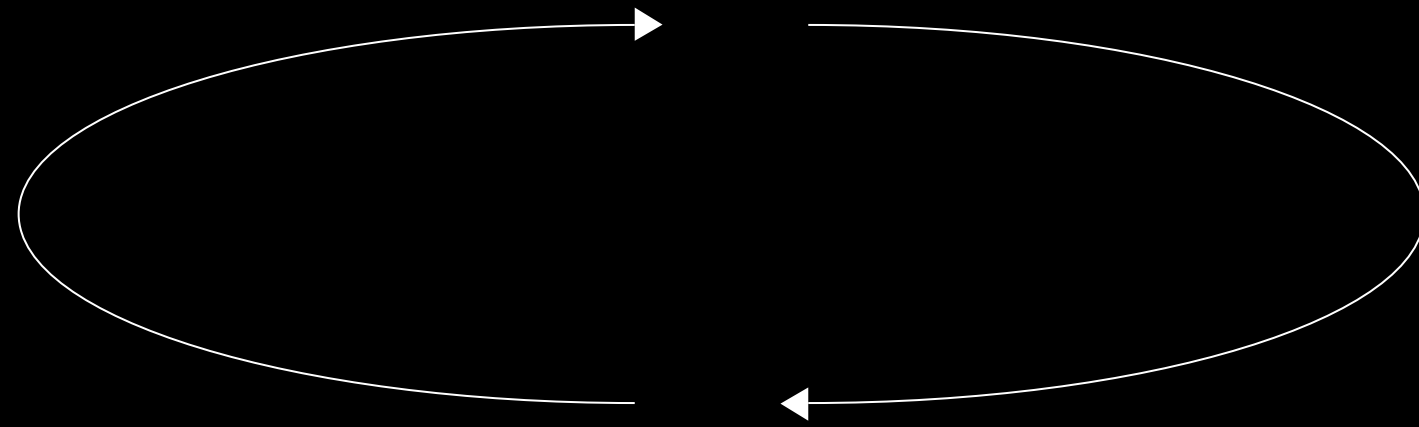

VEETEELT

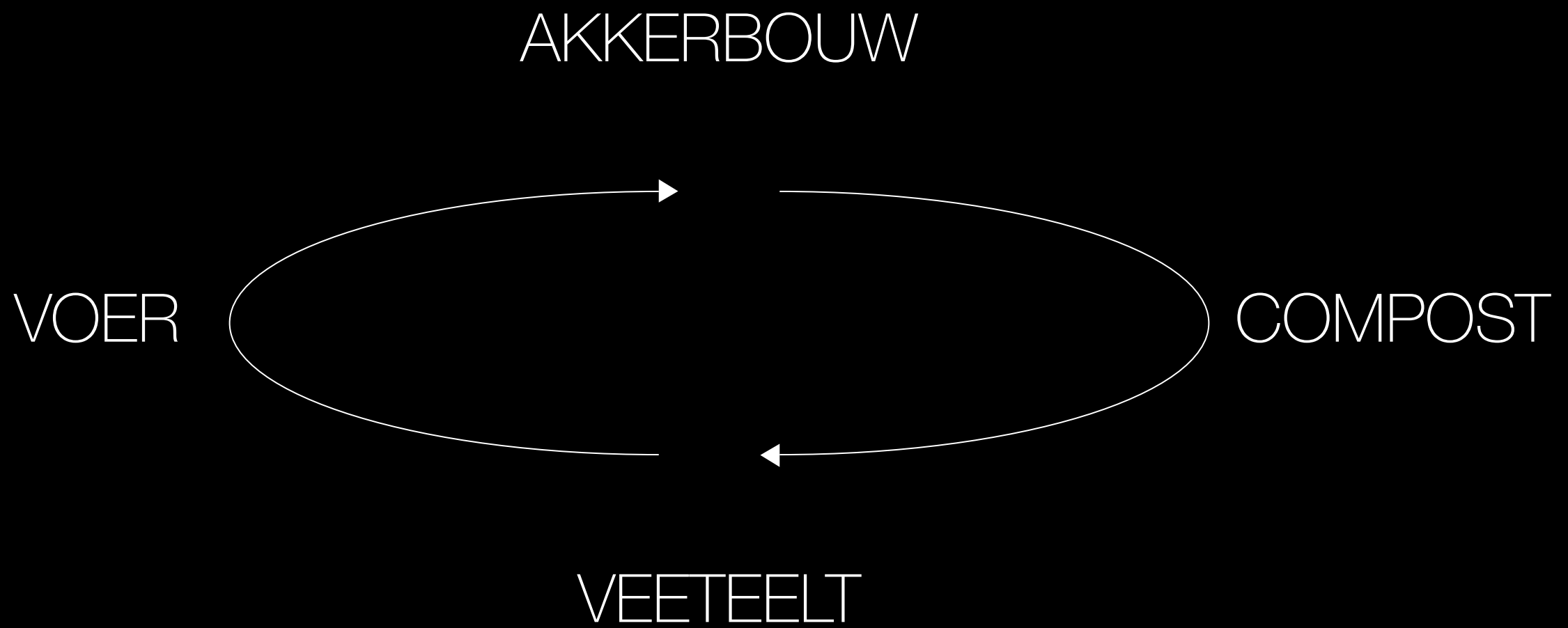

AKKERBOUW 25 %

VOER

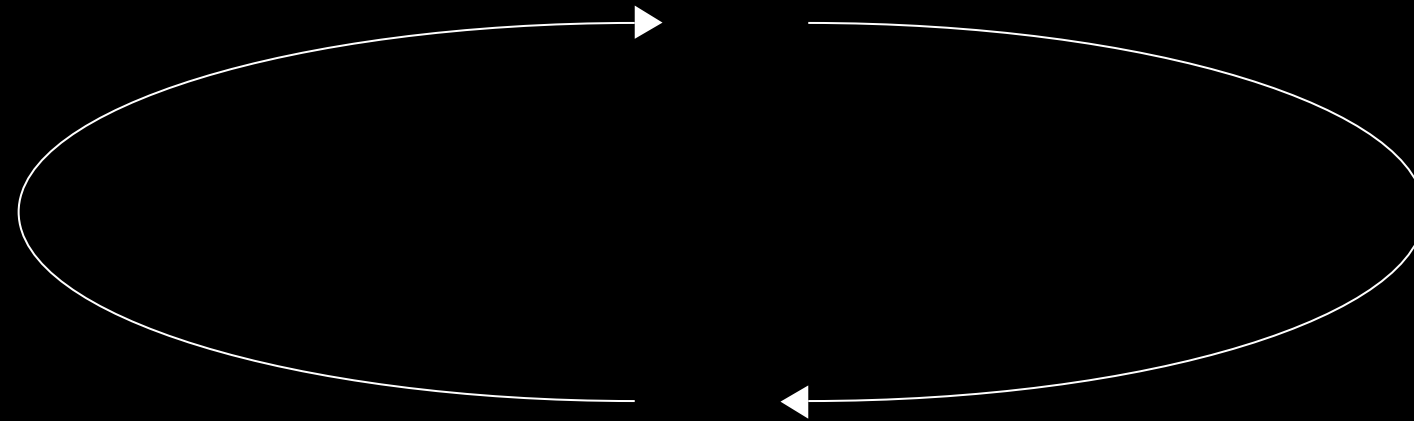

COMPOST

VEETEELT 75%





ONTWERP

- INTRODUCTIE
 - RELEVANTIE
 - FASCINATIE
- ONDERZOEK
 - GESCHIEDENIS
 - CONCLUSIES
 - SAMENVATTING
 - PROBLEEM
 - OPGAVE
 - PROGRAMMA VAN EISEN
- ONTWERP
 - LOCATIE
 - MODEL
 - ONTWERP
 - OP BEZOEK
- SLOT
 - OPGAVE
 - DANK

ONTWERP

LOCATIE

75

INTRODUCTIE	
RELEVANTIE	
FASCINATIE	
ONDERZOEK	
GESCHIEDENIS	
CONCLUSIES	
SAMENVATTING	
PROBLEEM	
OPGAVE	
PROGRAMMA VAN EISEN	
ONTWERP	
LOCATIE	
MODEL	
ONTWERP	
OP BEZOEK	
SLOT	
OPGAVE	
DANK	



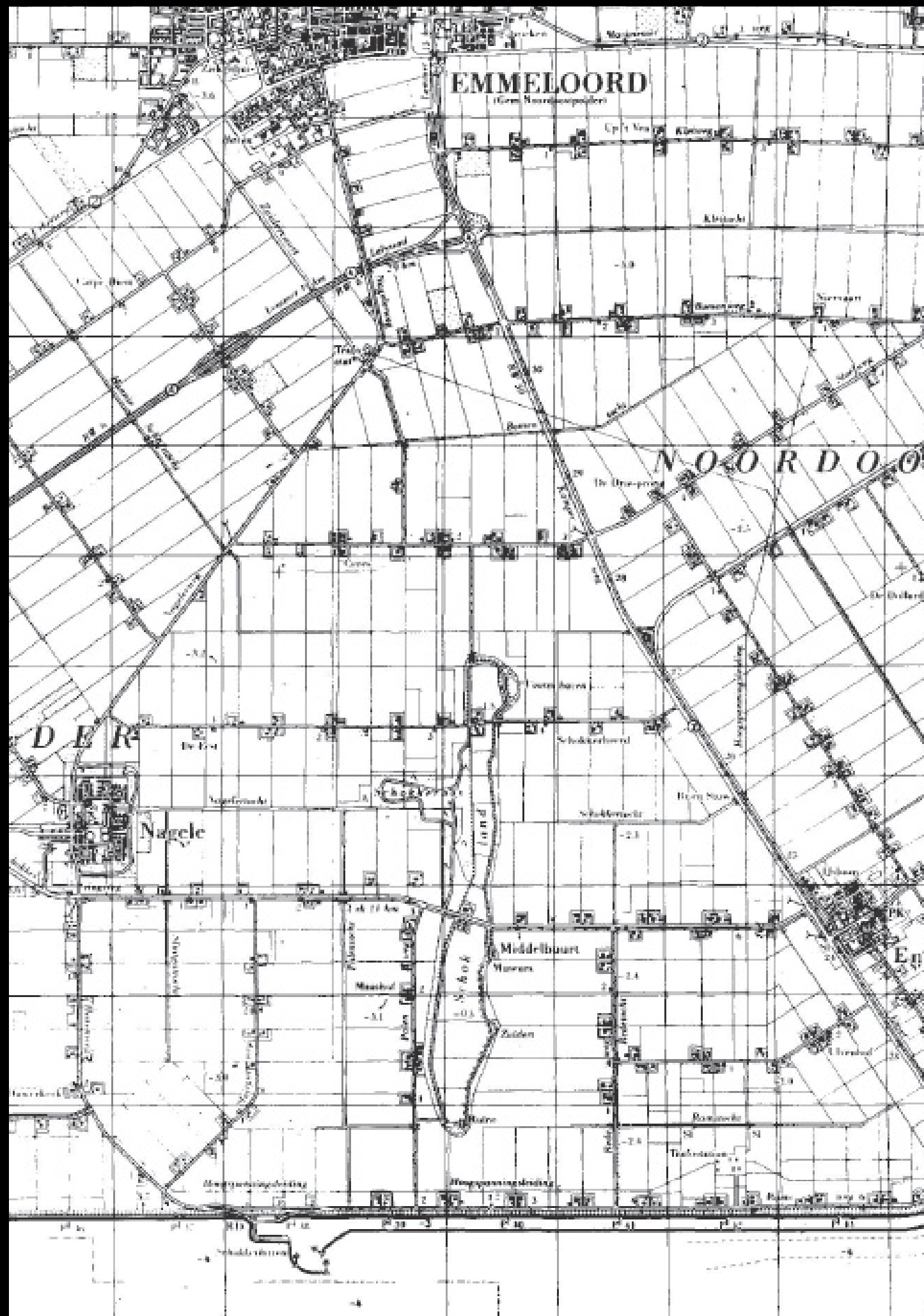



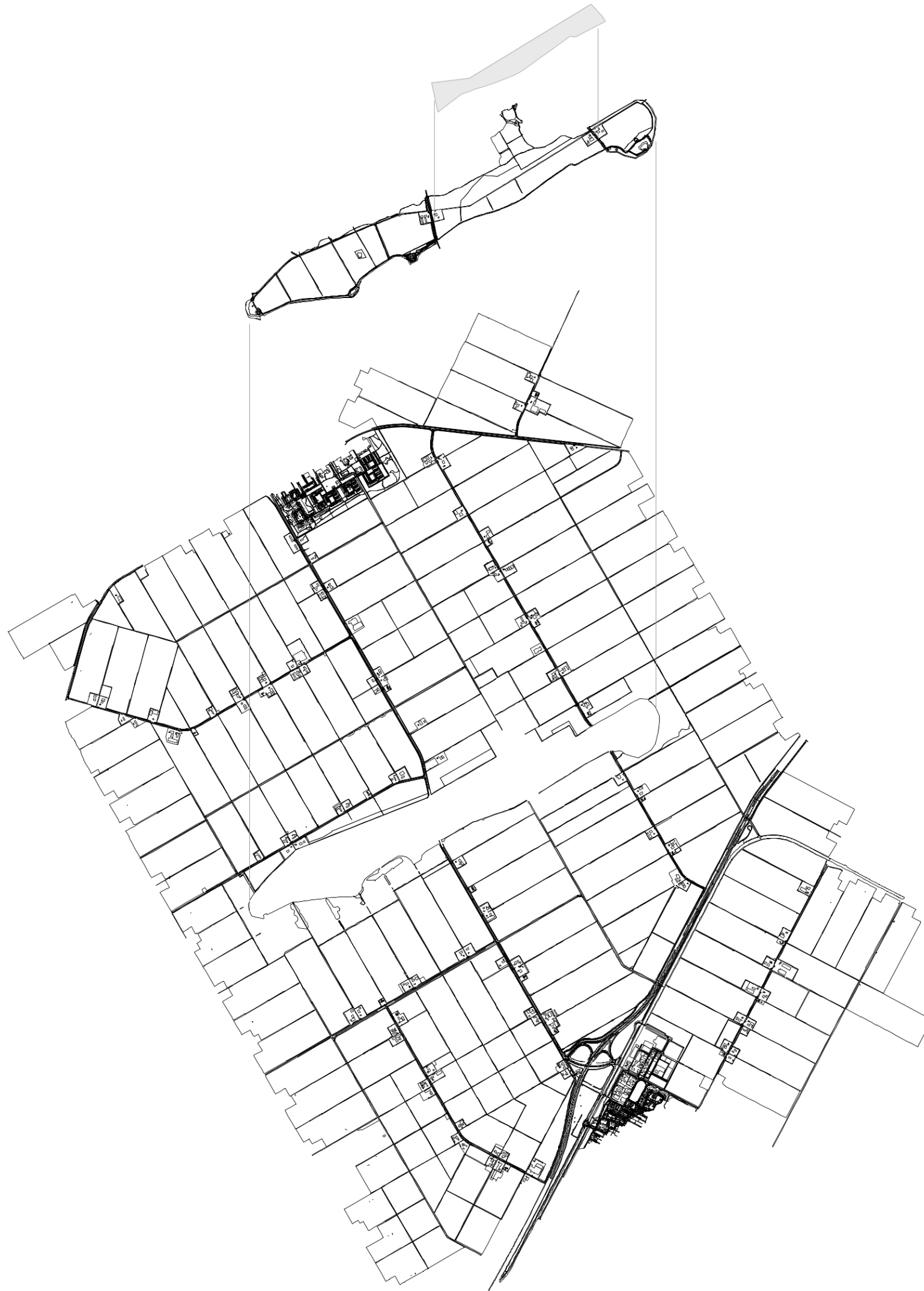

















ONTWERP MODEL

- INTRODUCTIE
 - RELEVANTIE
 - FASCINATIE
- ONDERZOEK
 - GESCHIEDENIS
 - CONCLUSIES
 - SAMENVATTING
 - PROBLEEM
 - OPGAVE
 - PROGRAMMA VAN EISEN
- ONTWERP
 - LOCATIE
 - MODEL
 - ONTWERP
 - OP BEZOEK
- SLOT
 - OPGAVE
 - DANK

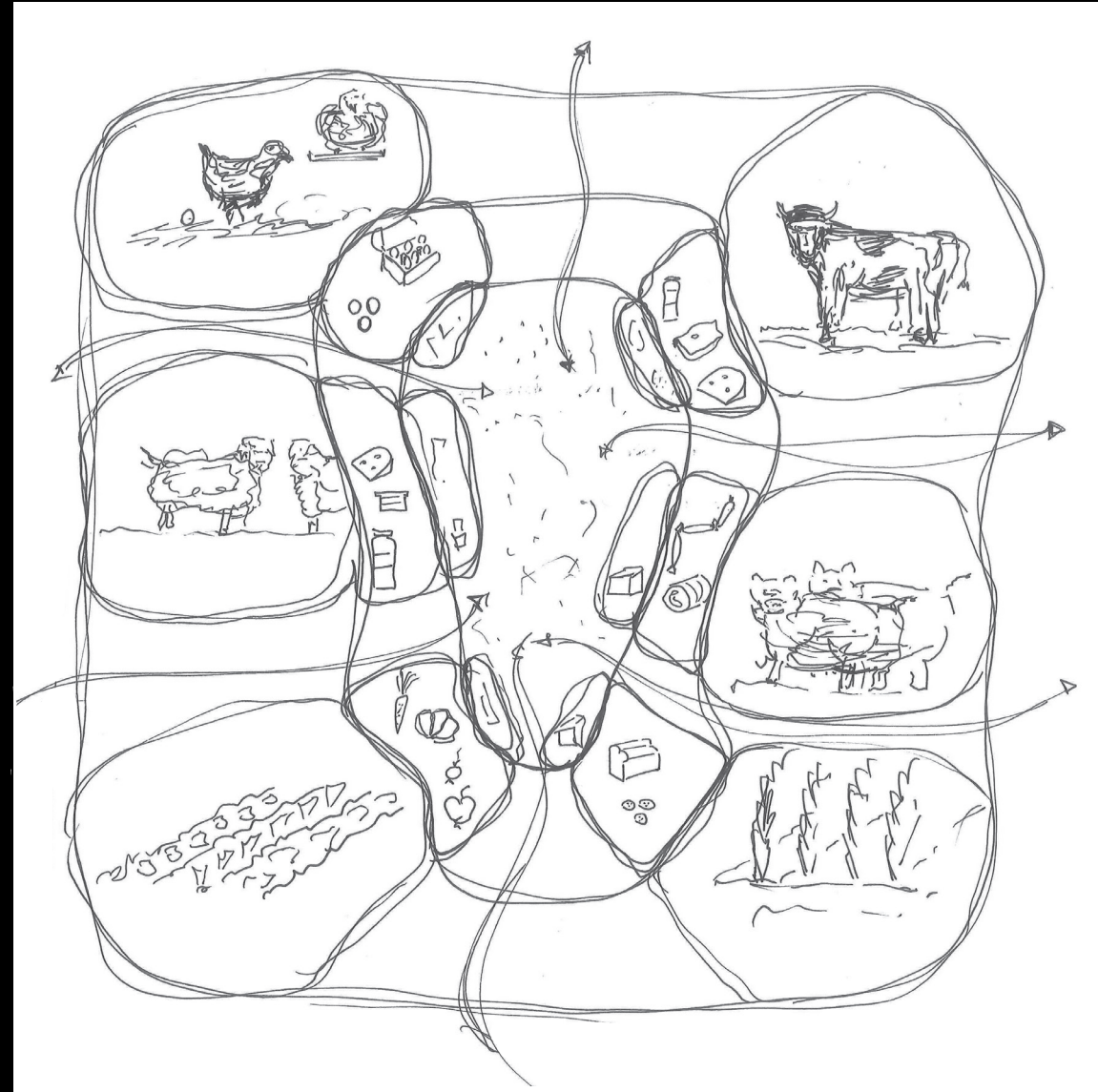









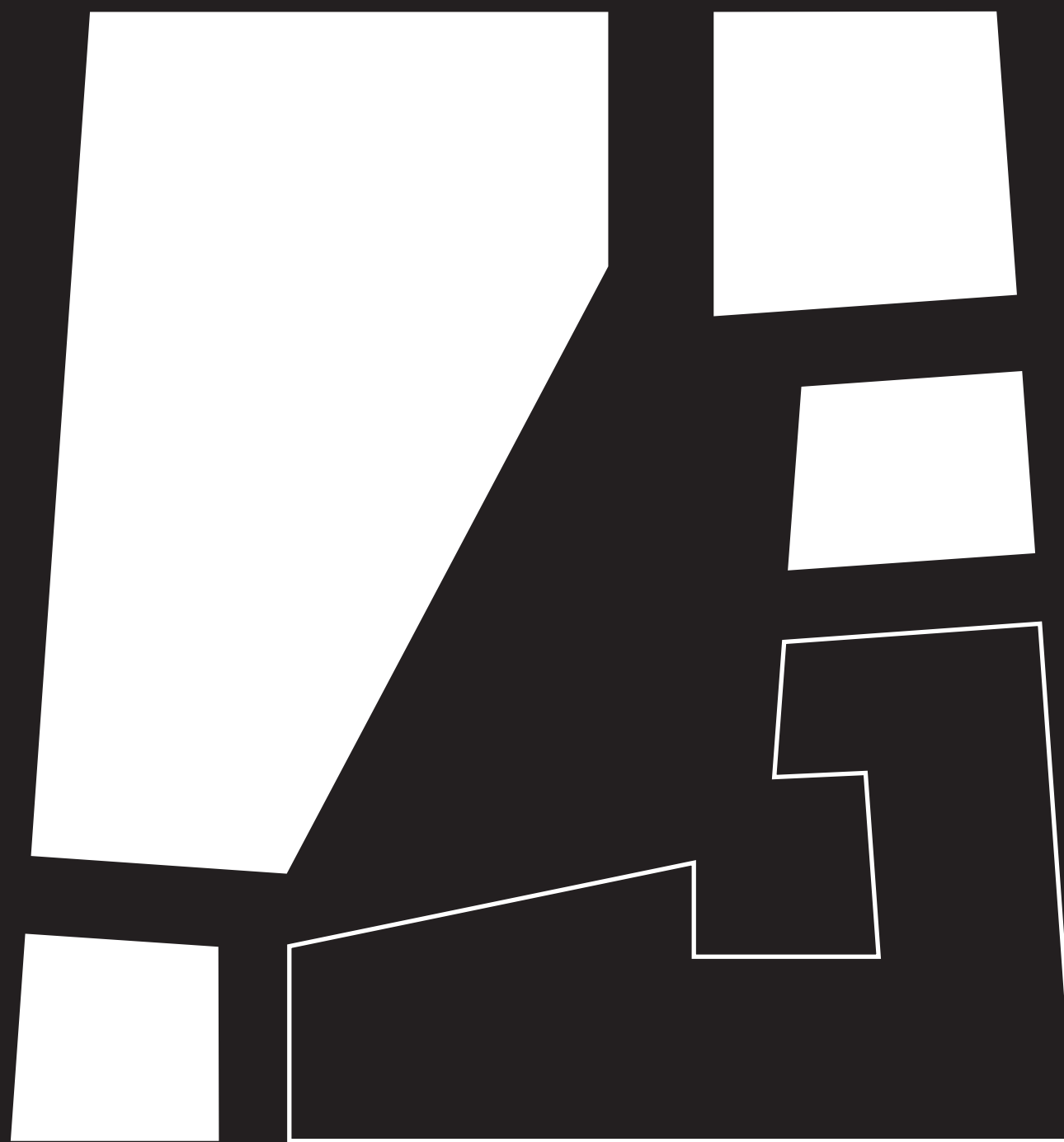





ONTWERP

ONTWERP

97

INTRODUCTIE	
RELEVANTIE	
FASCINATIE	
ONDERZOEK	
GESCHIEDENIS	
CONCLUSIES	
SAMENVATTING	
PROBLEEM	
OPGAVE	
PROGRAMMA VAN EISEN	
ONTWERP	
LOCATIE	
MODEL	
ONTWERP	
OP BEZOEK	
SLOT	
OPGAVE	
DANK	

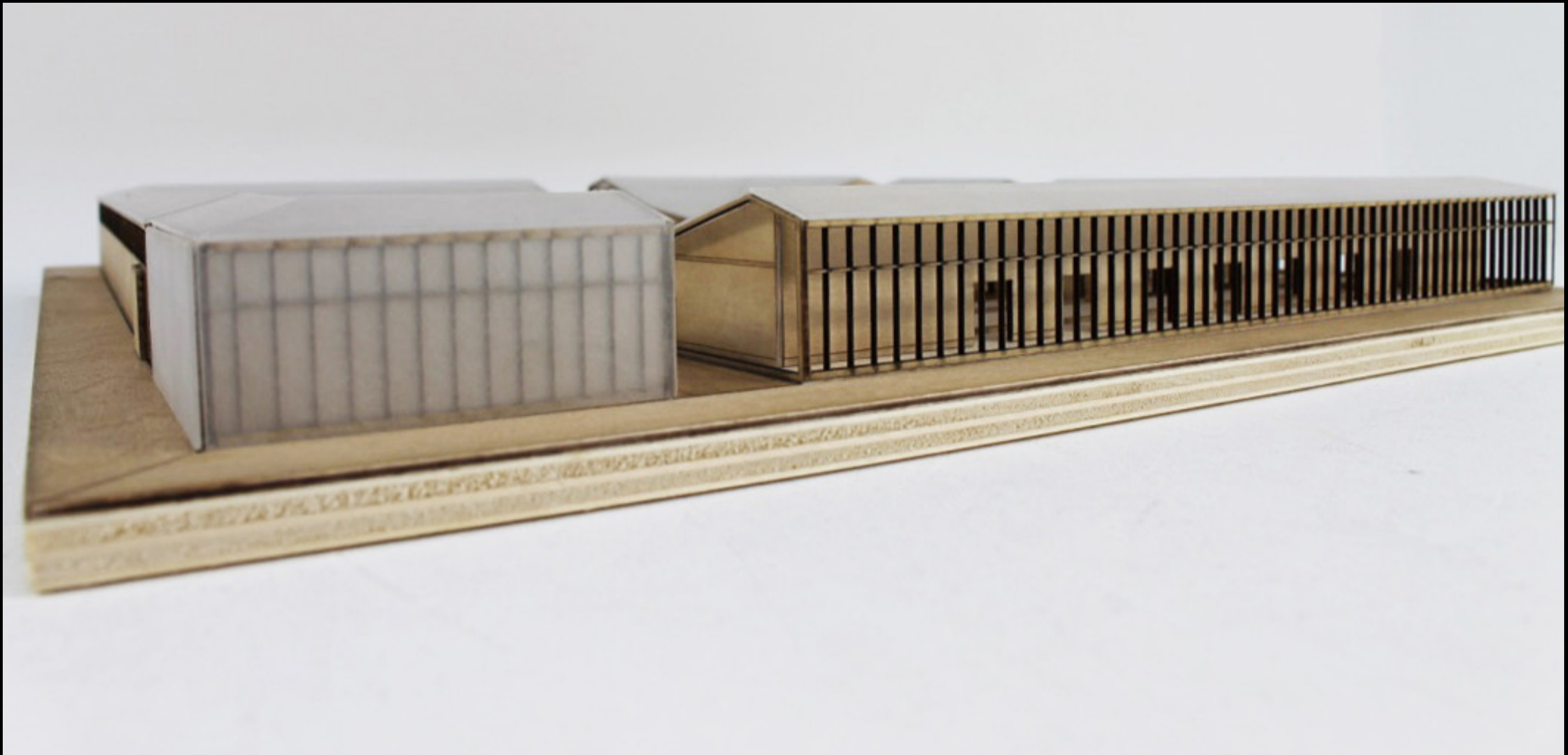



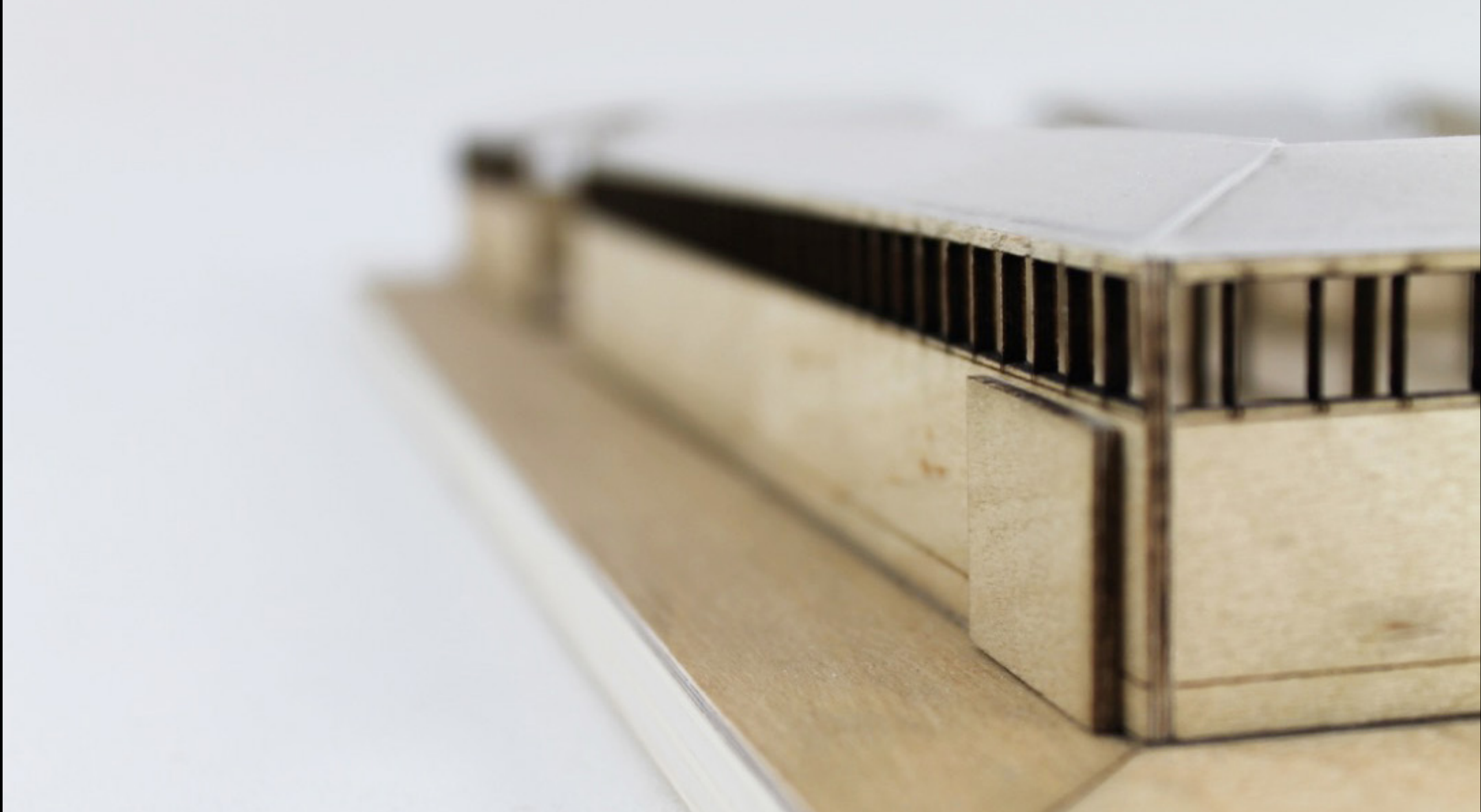

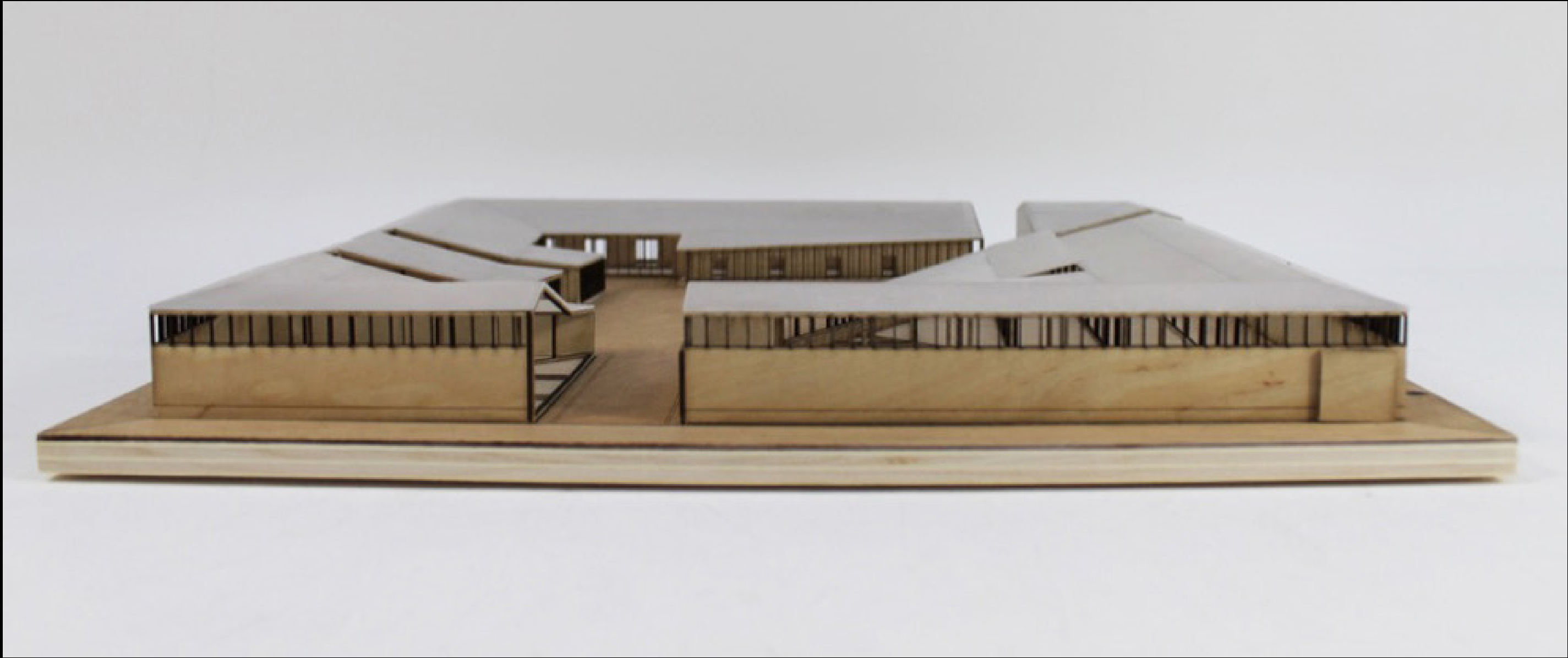

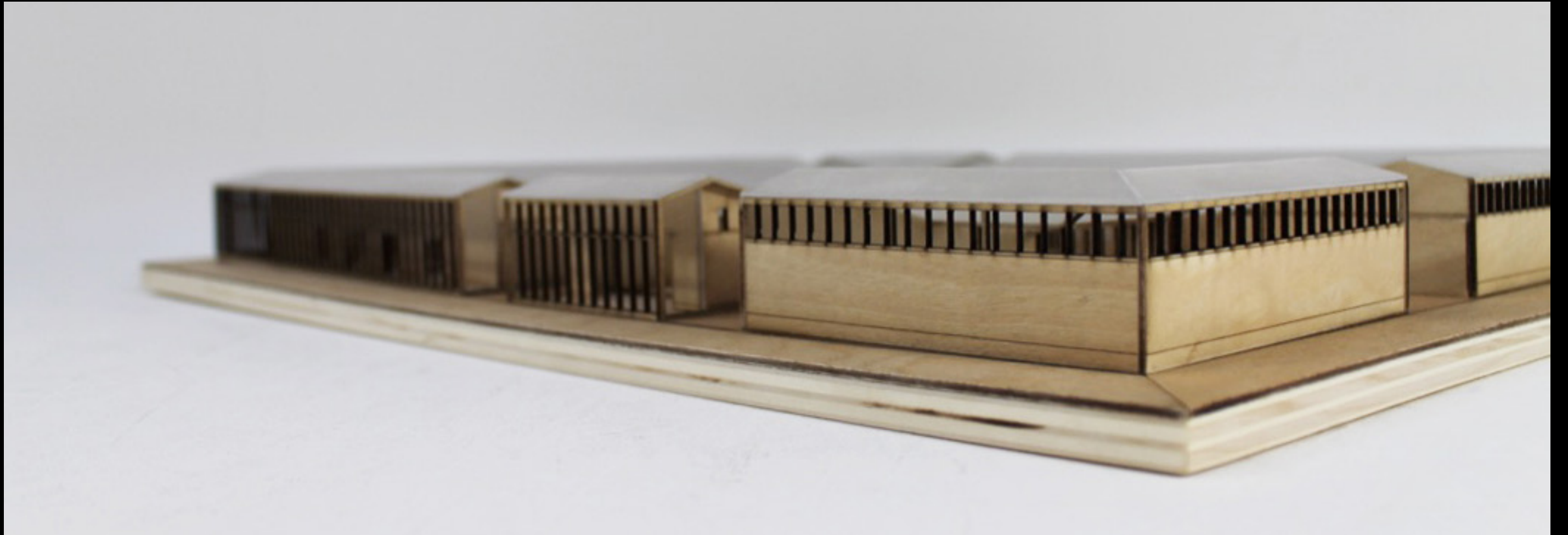

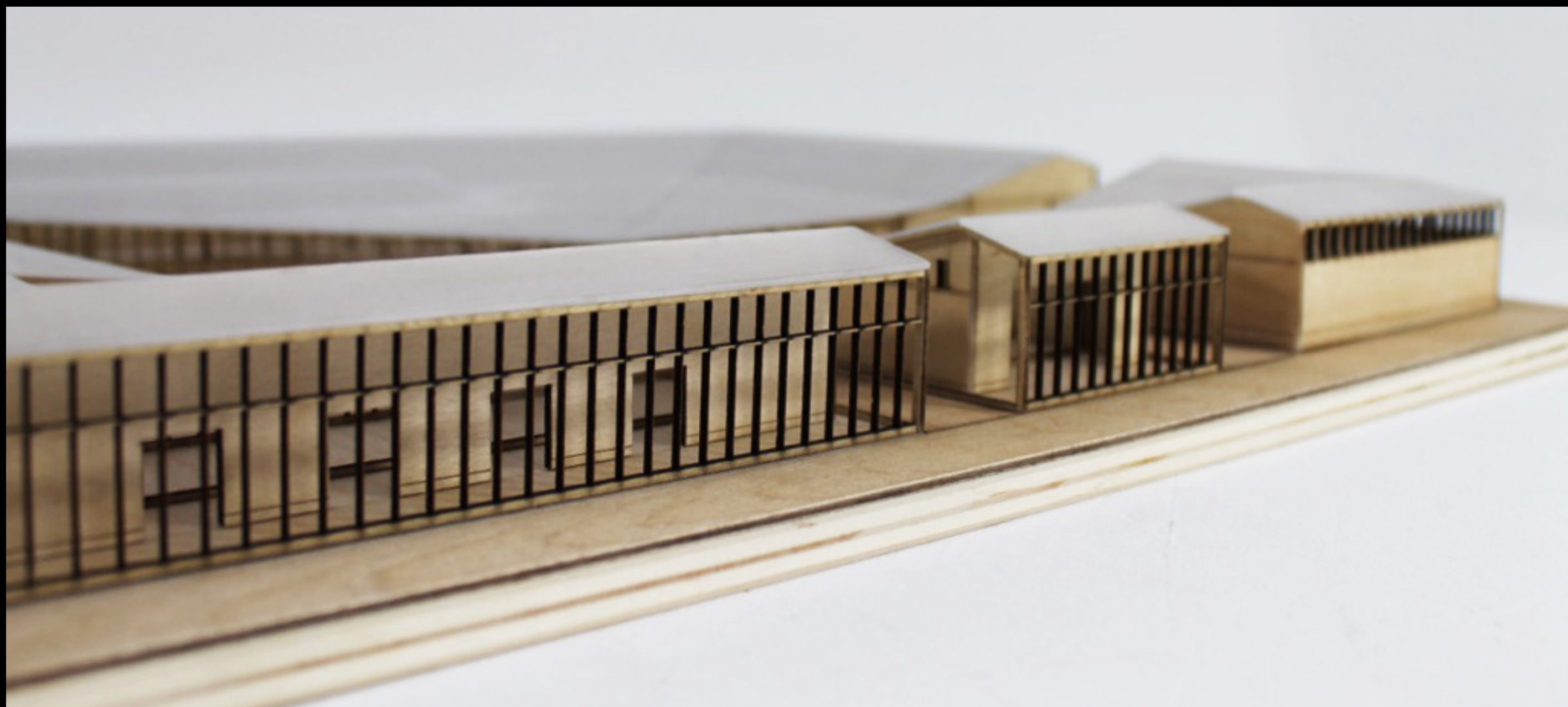



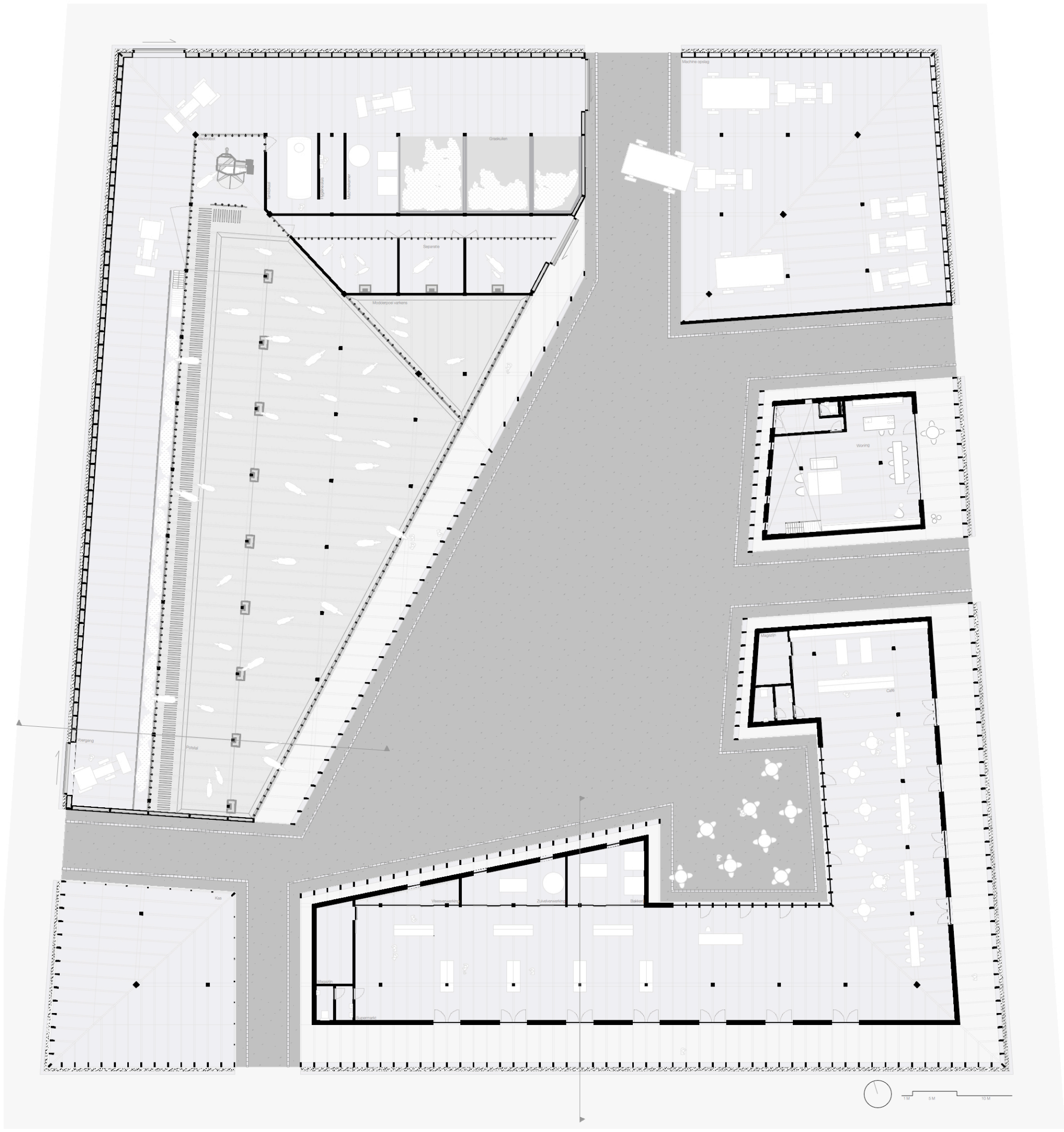

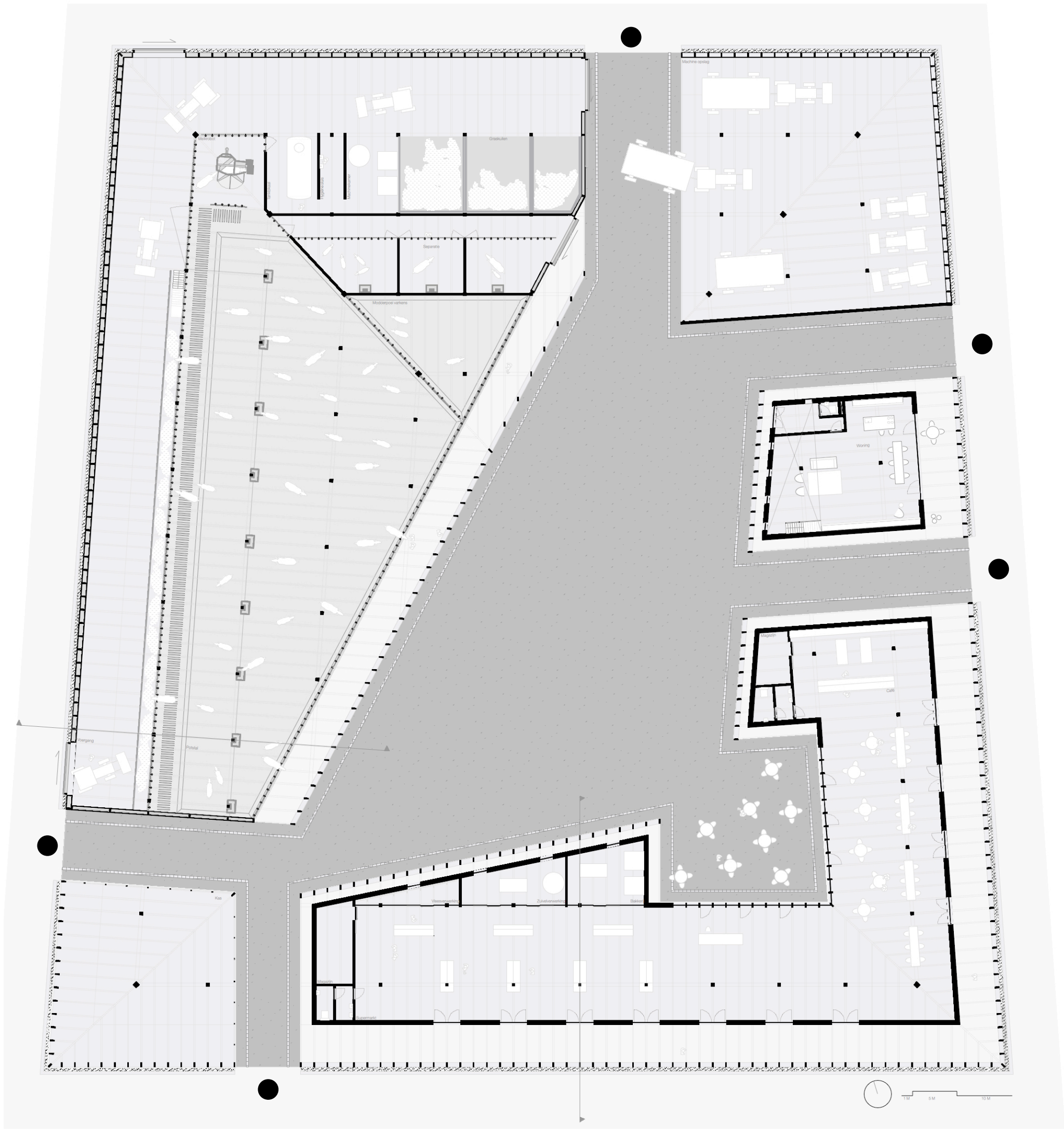









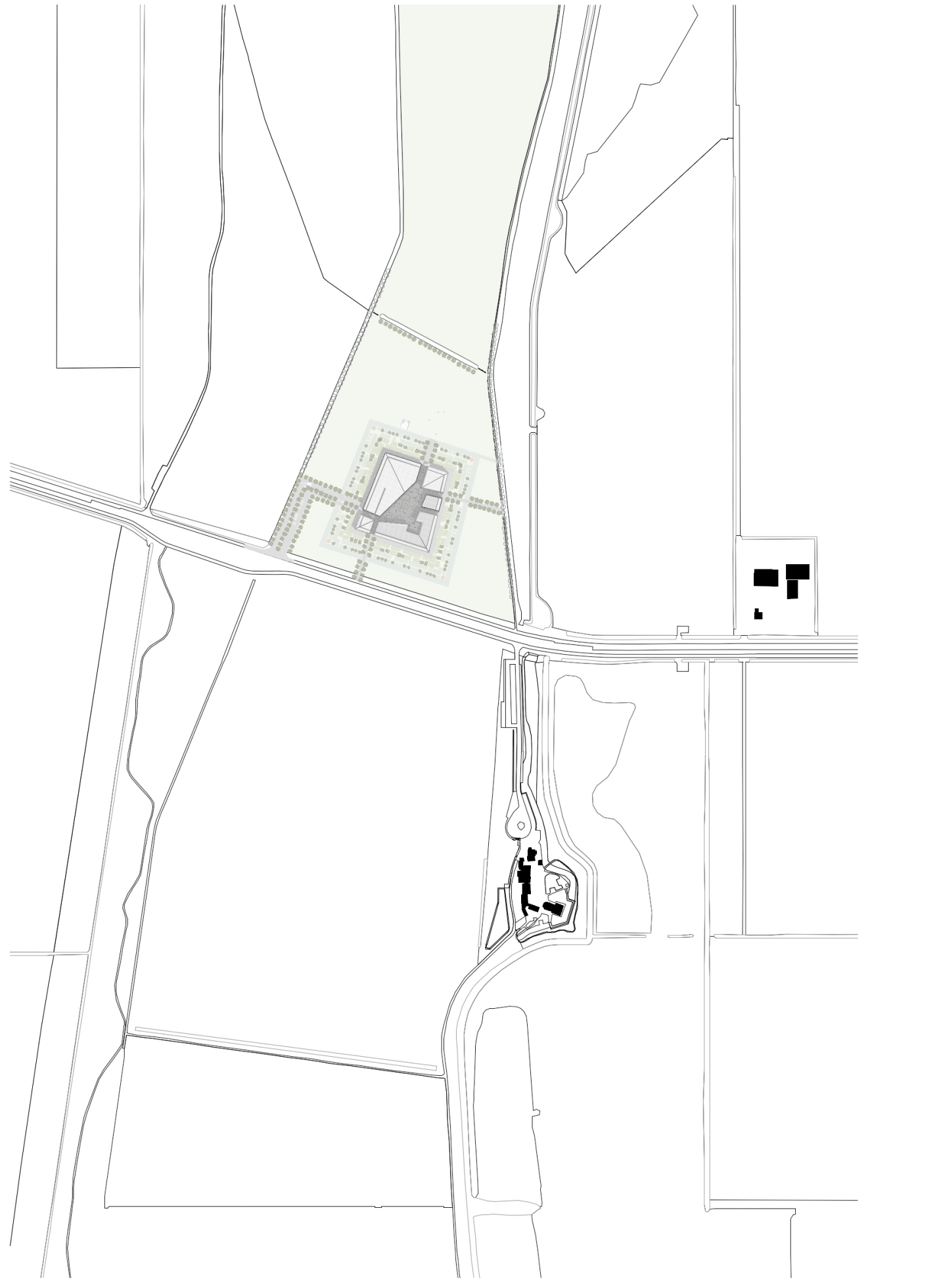

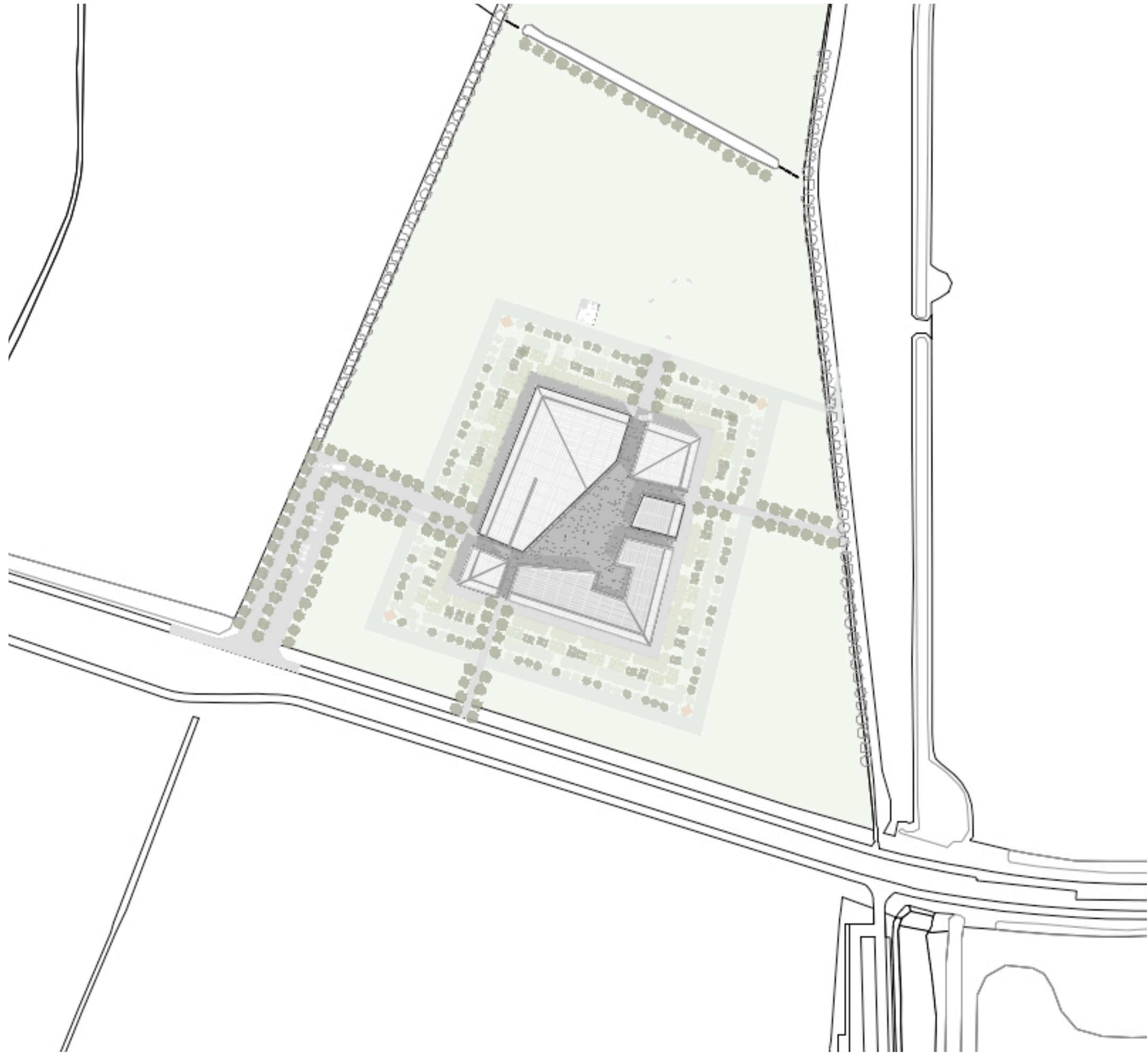





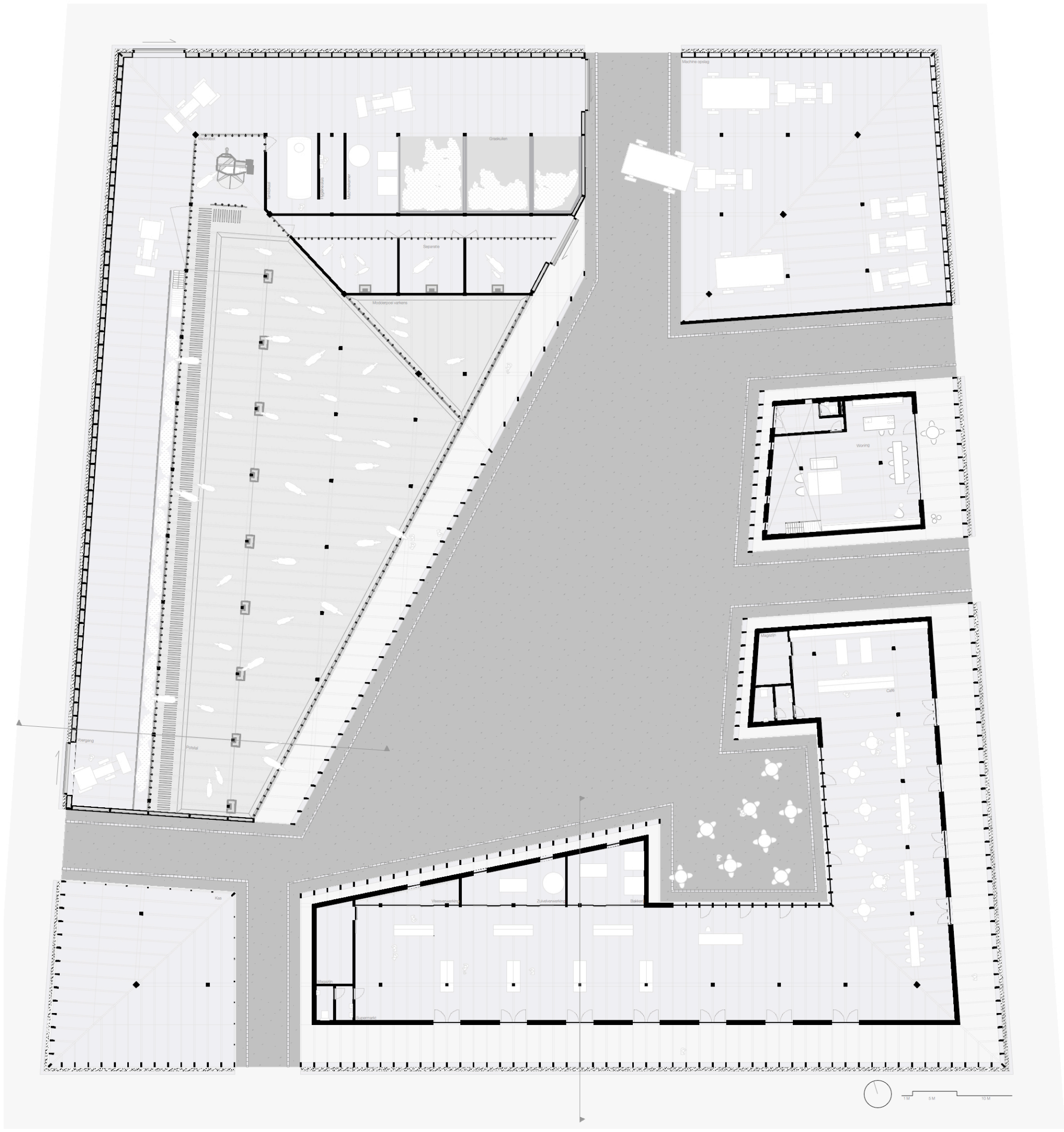

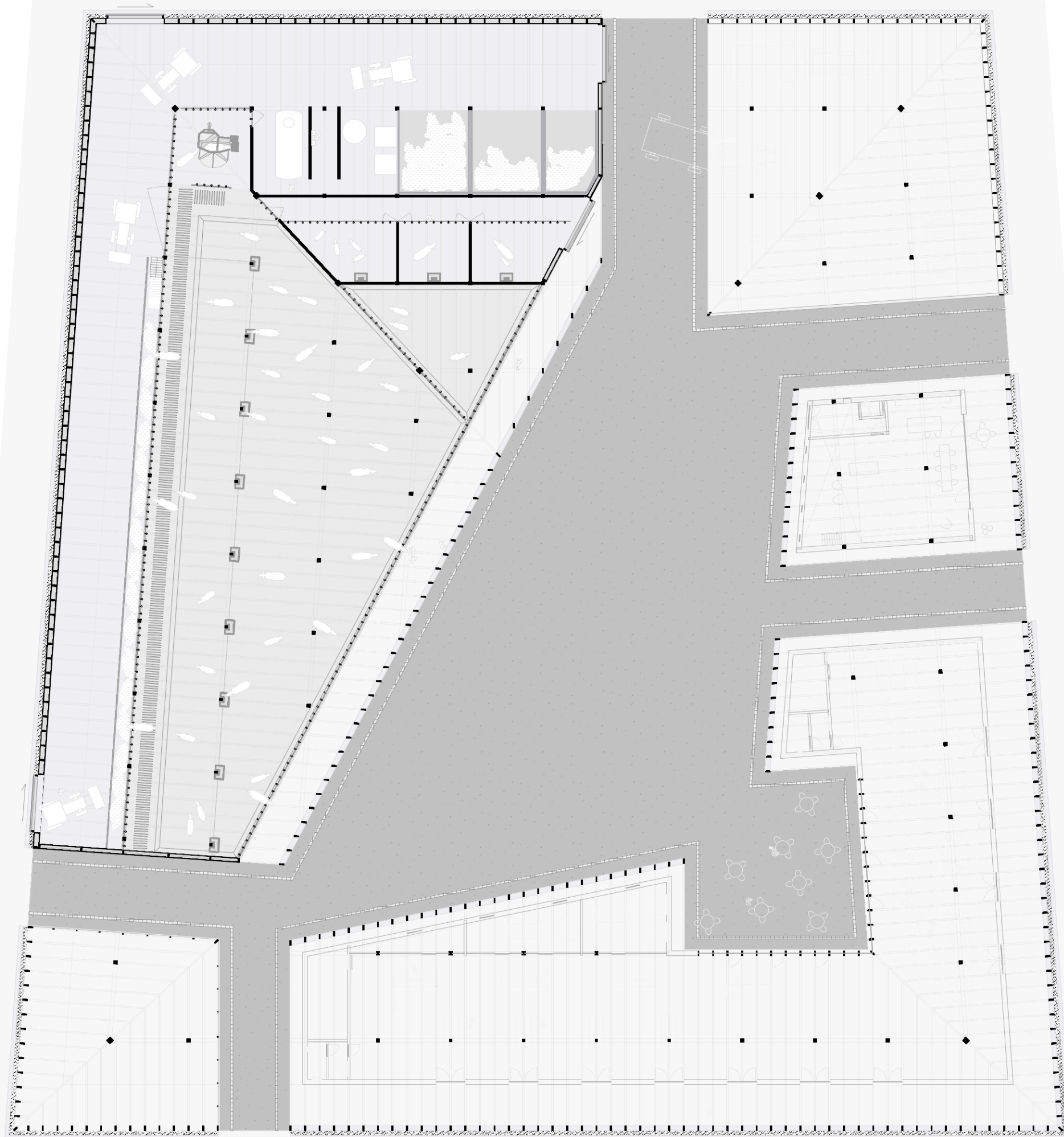

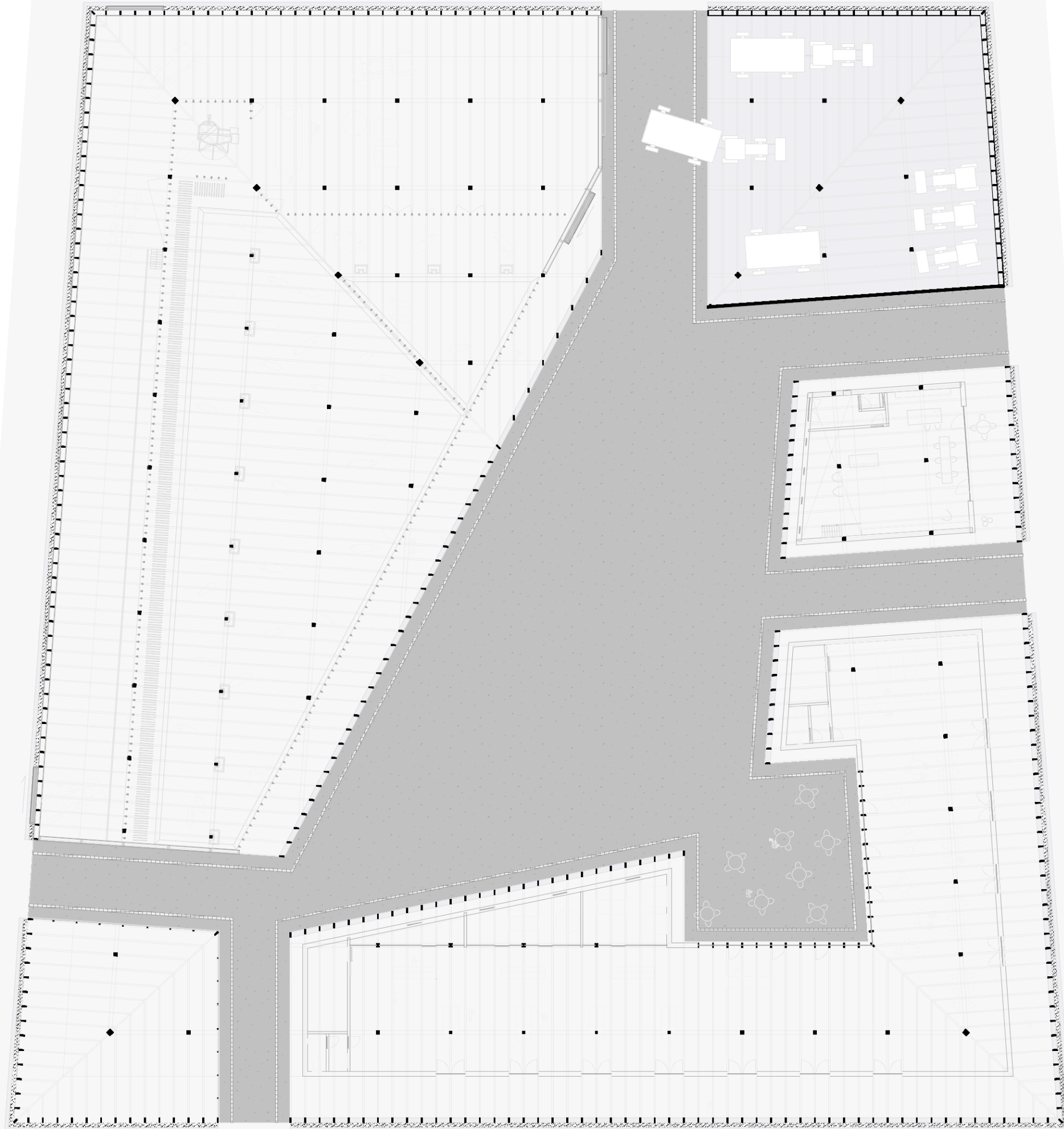

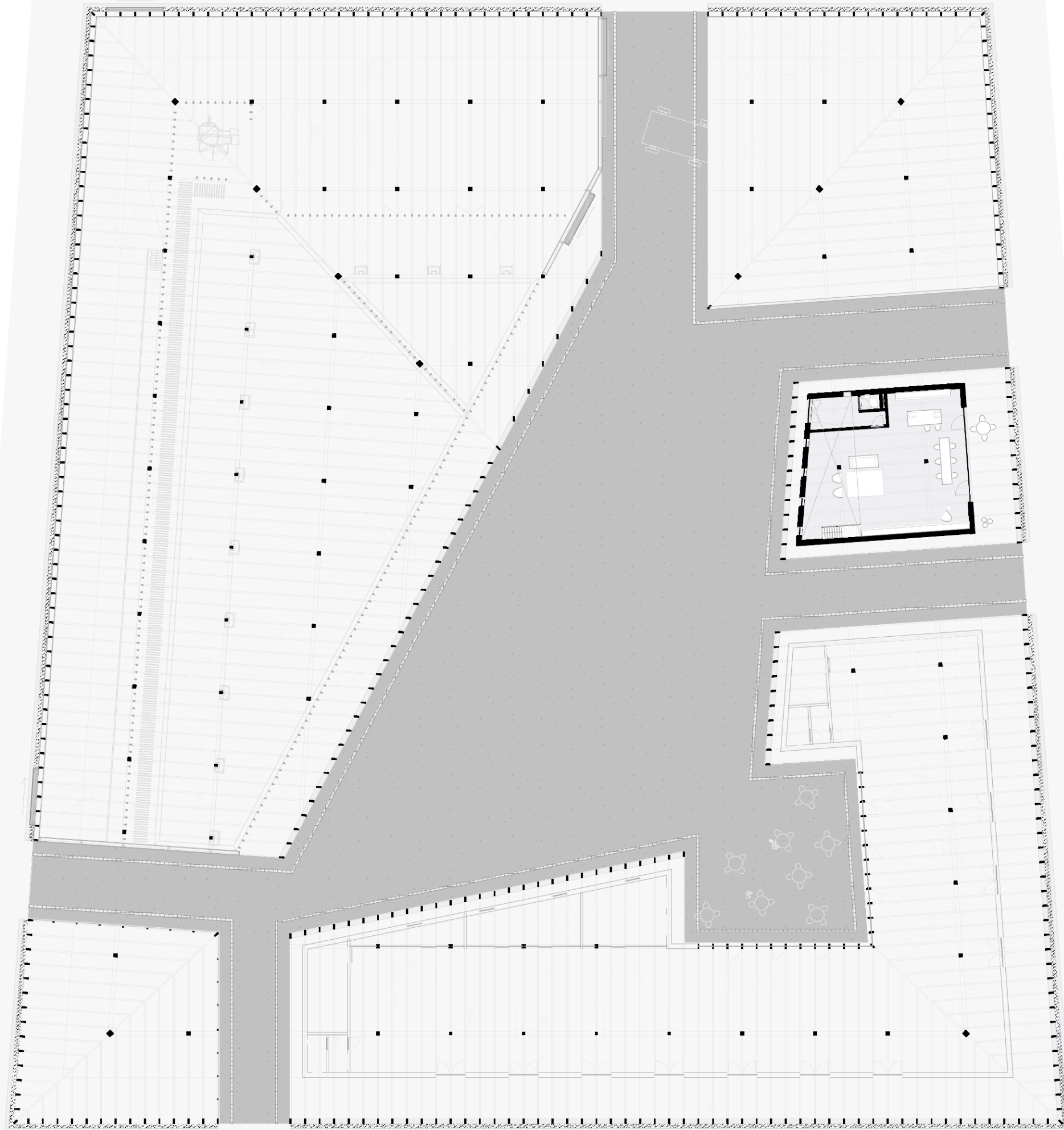

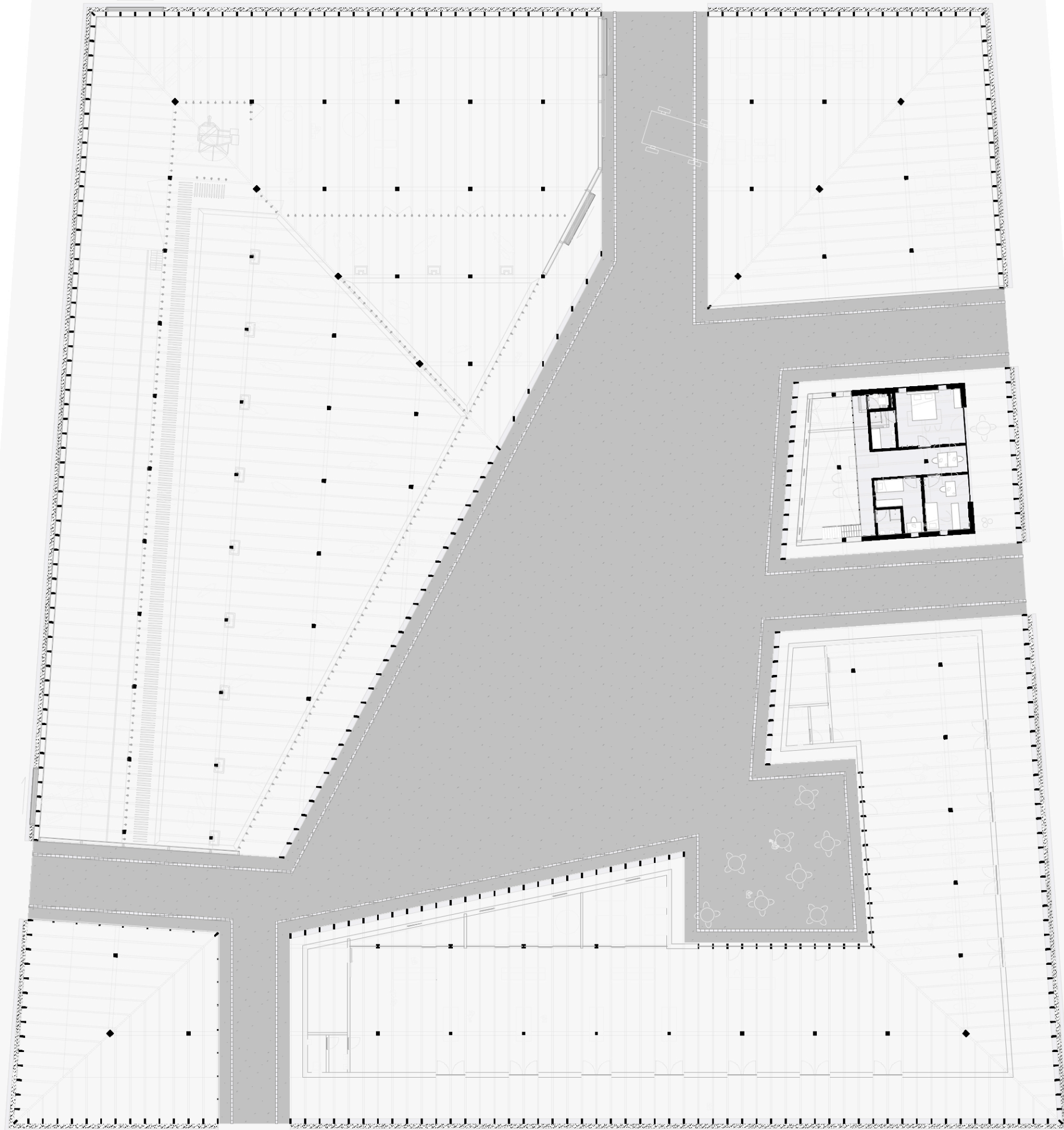

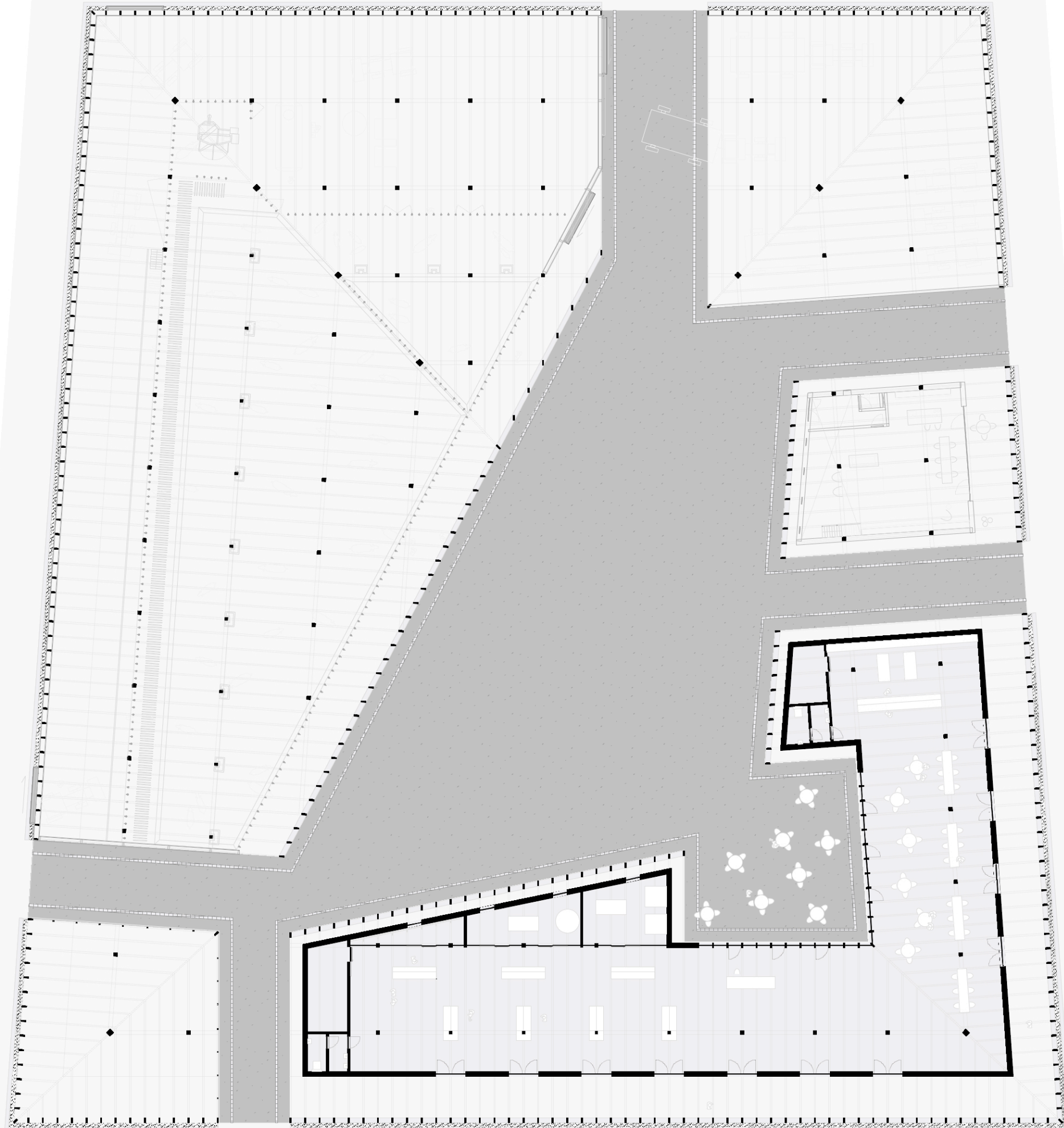

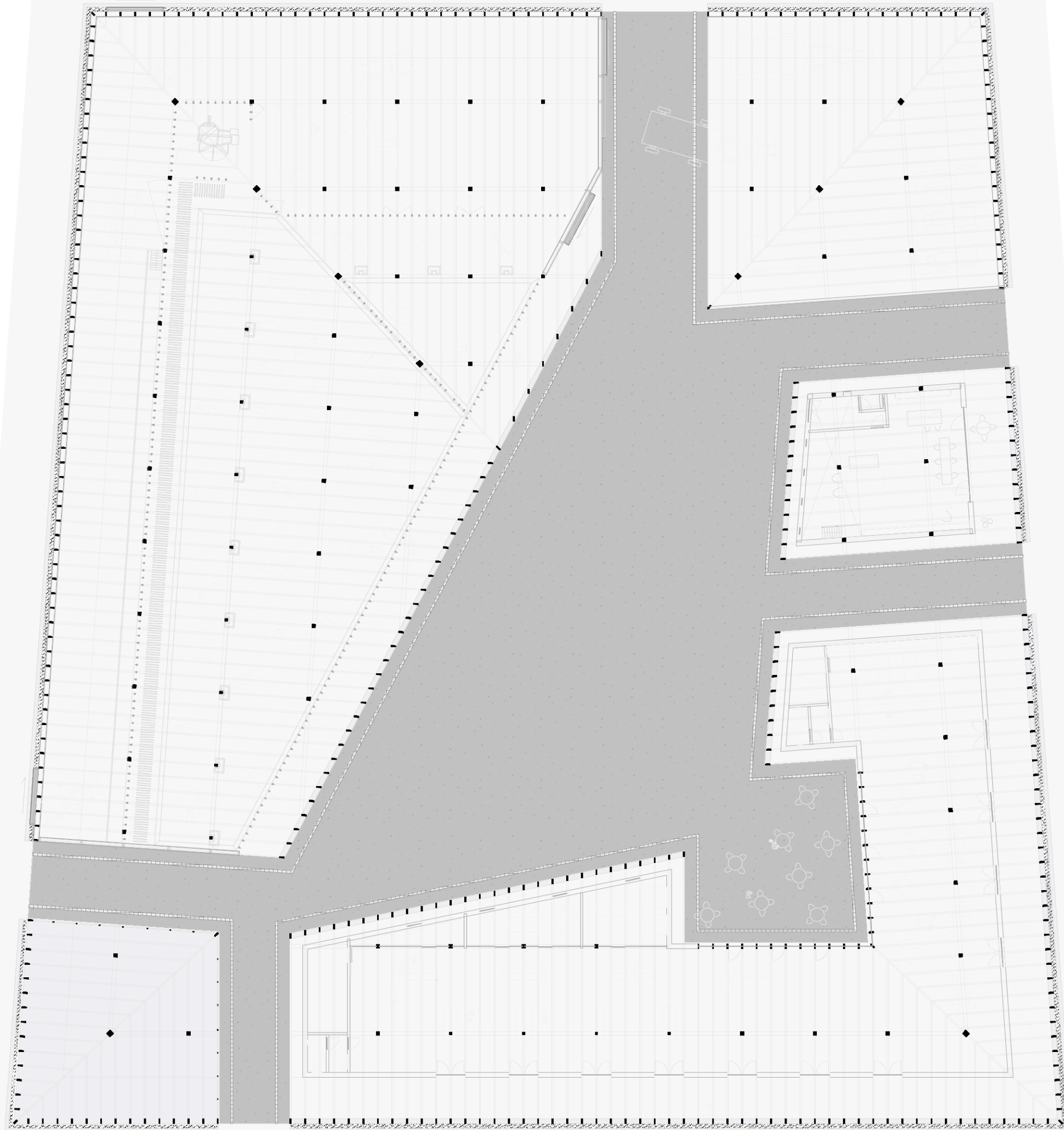

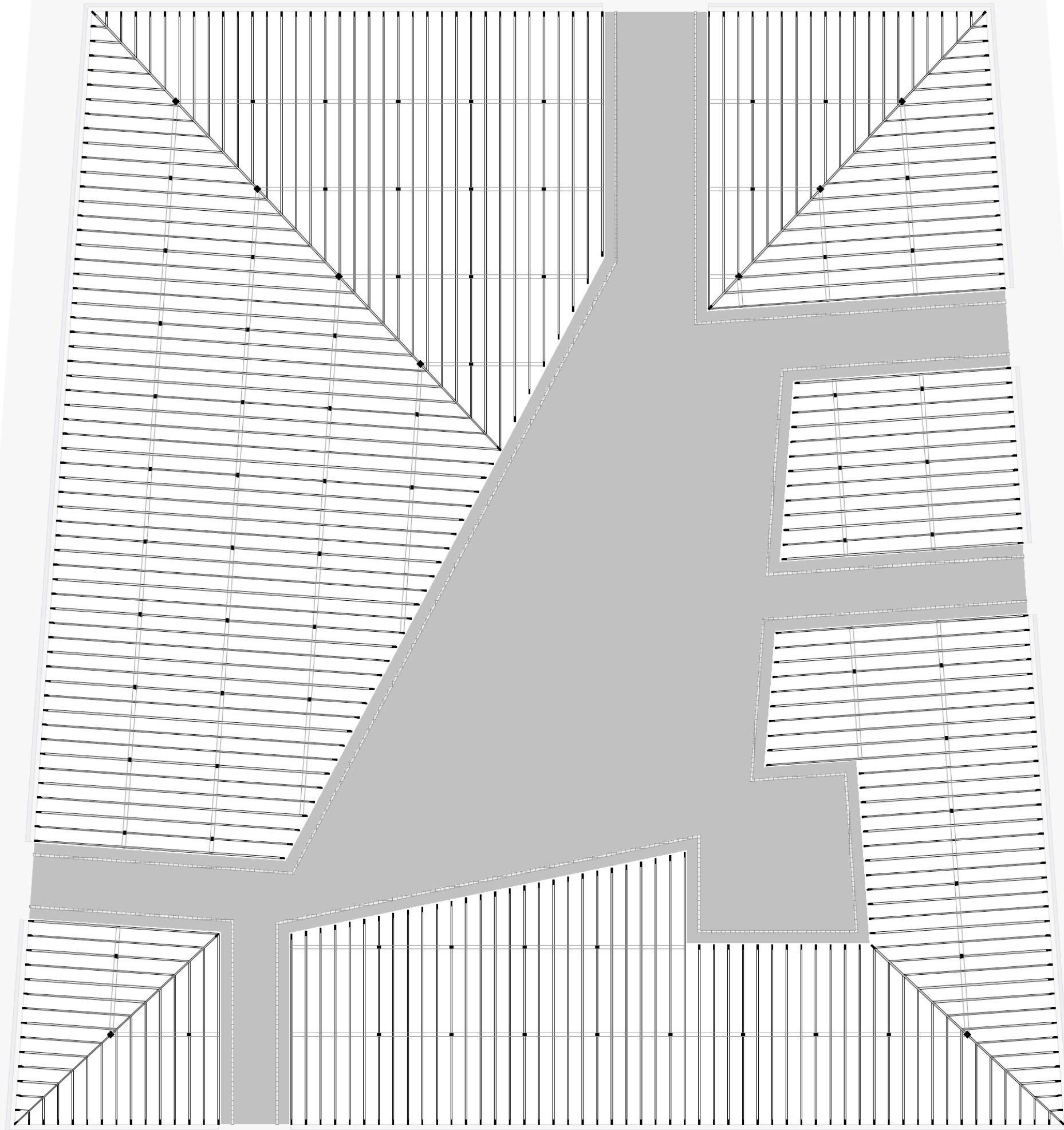













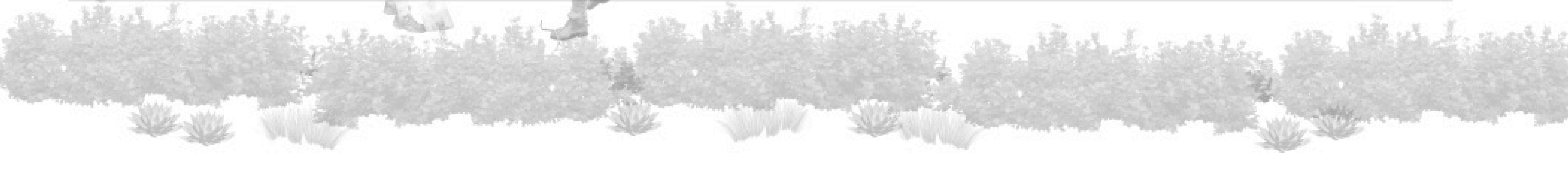











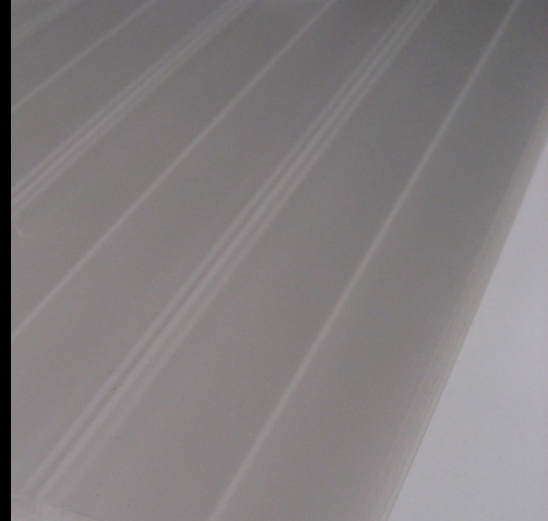

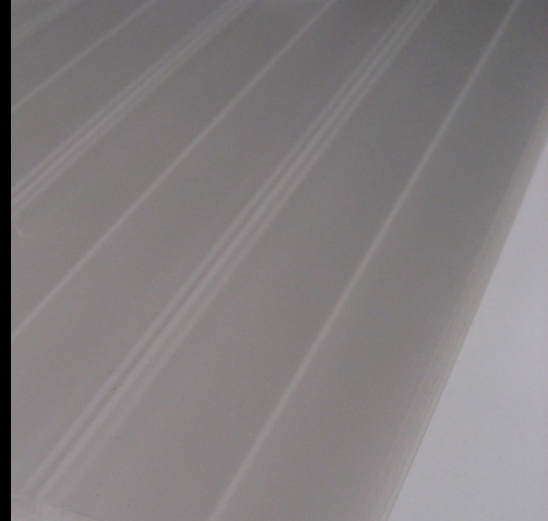

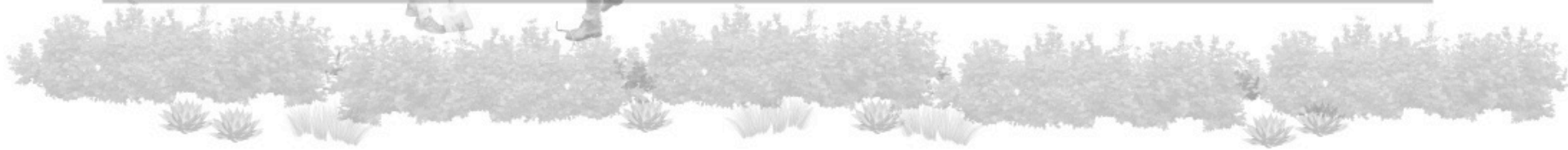
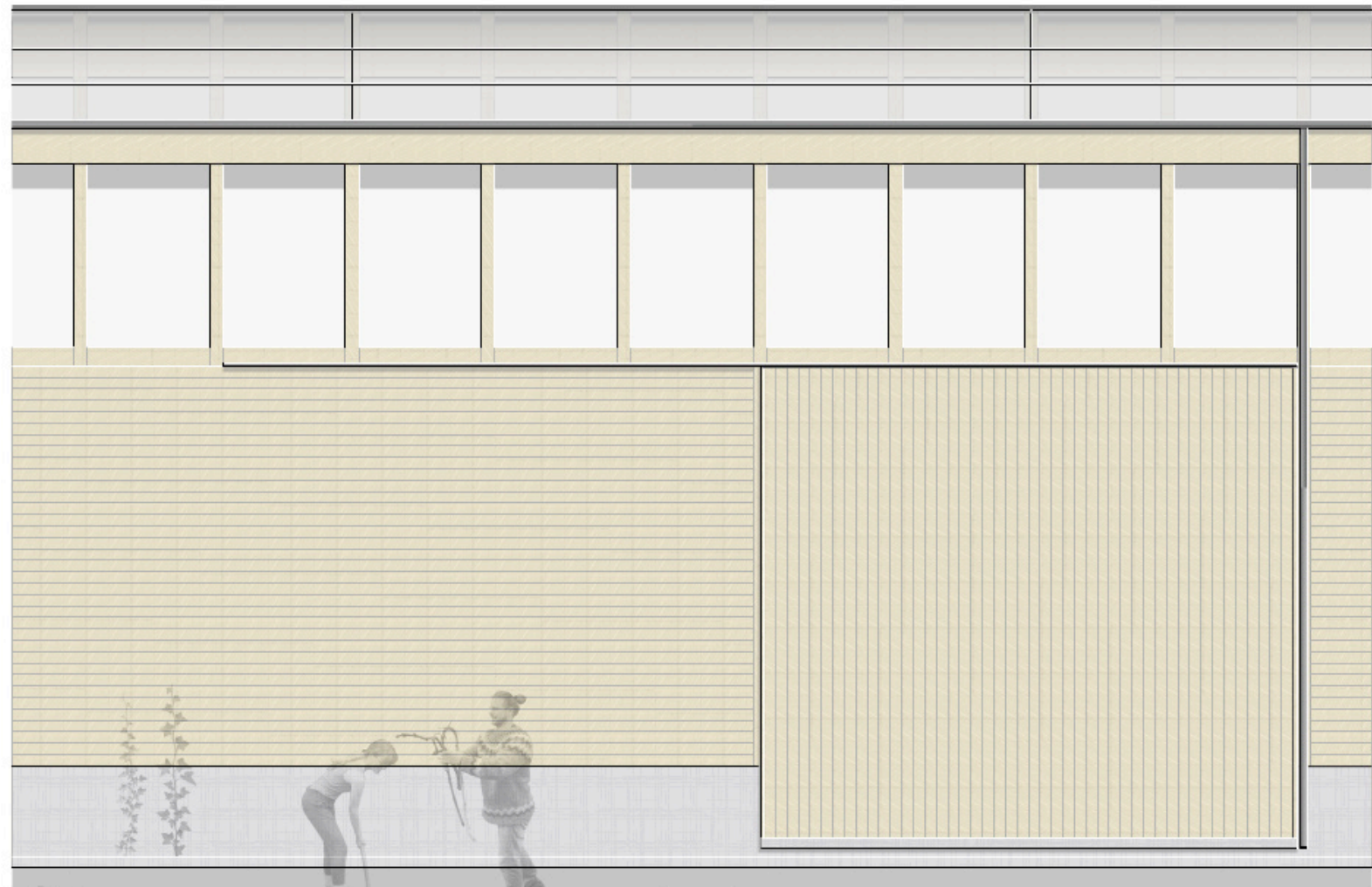



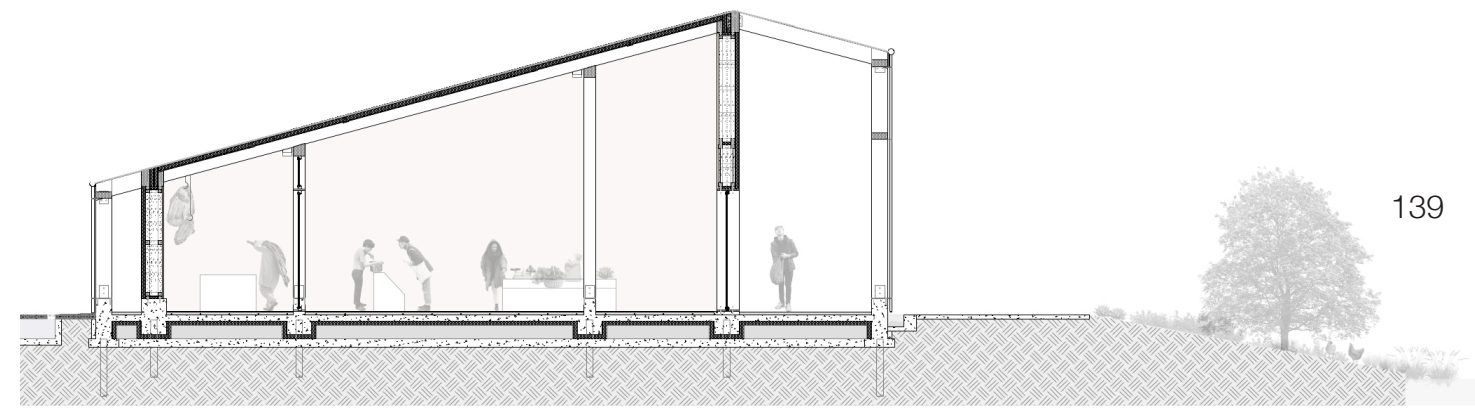
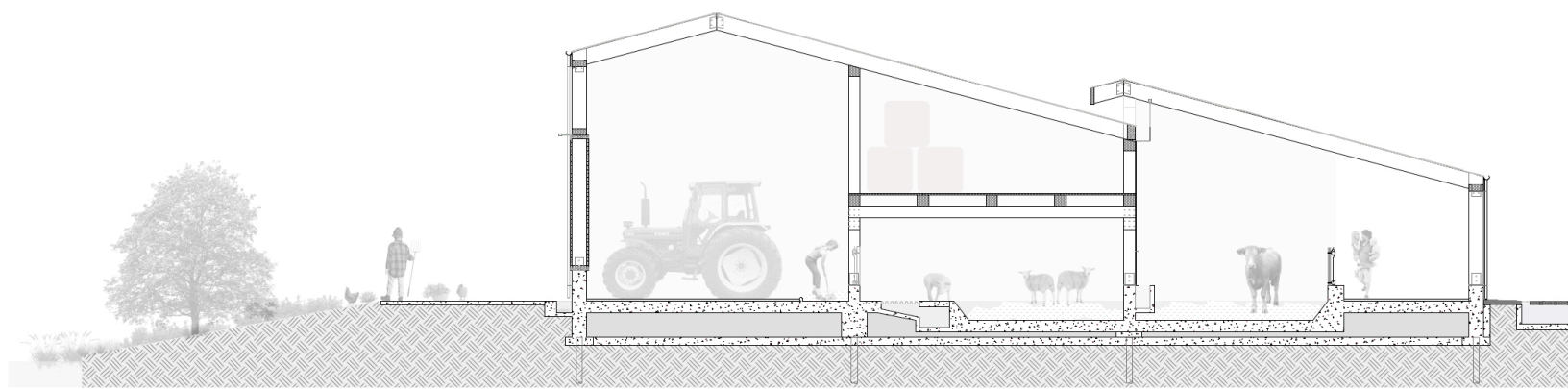



Bedrijf

Openbaar

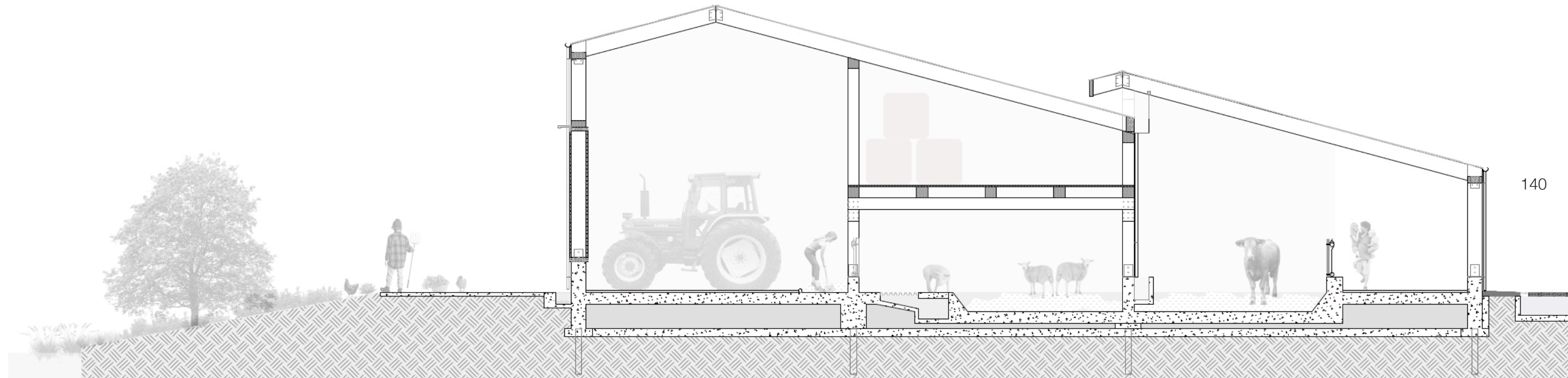

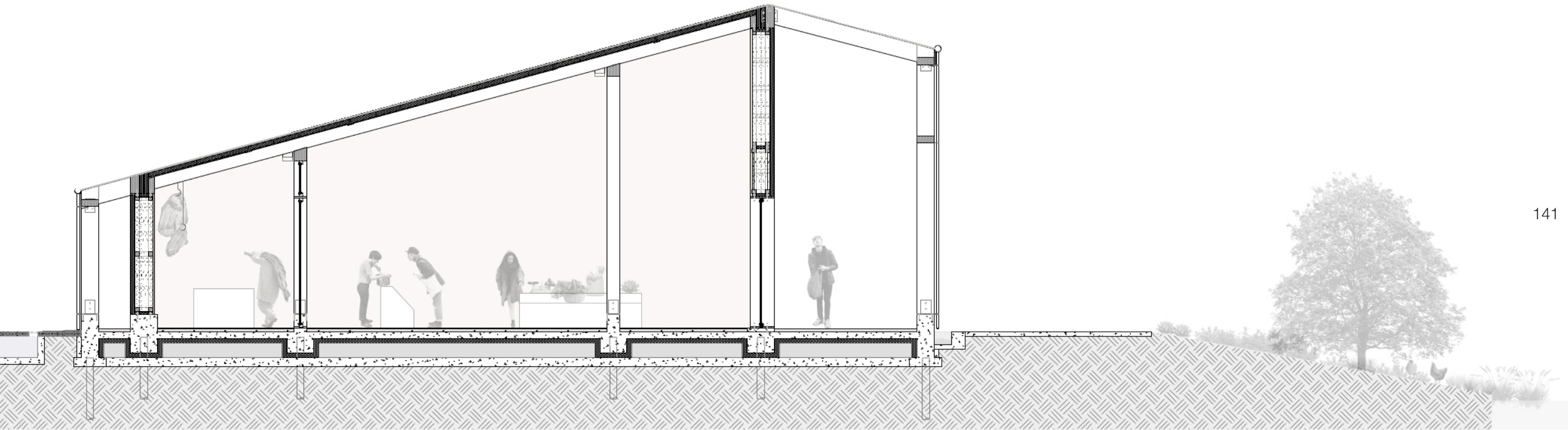

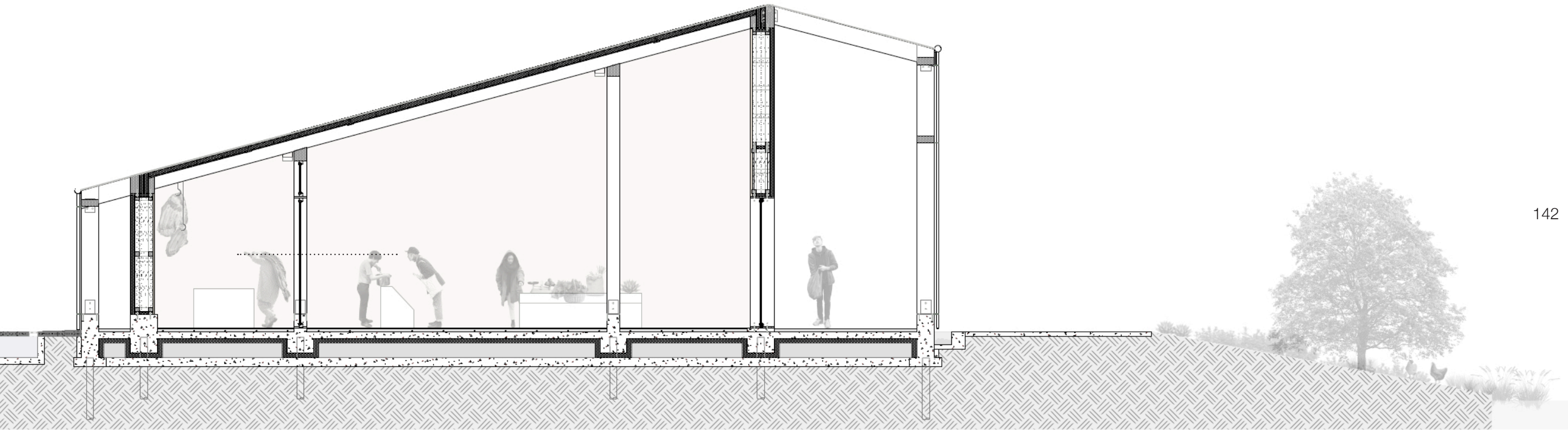

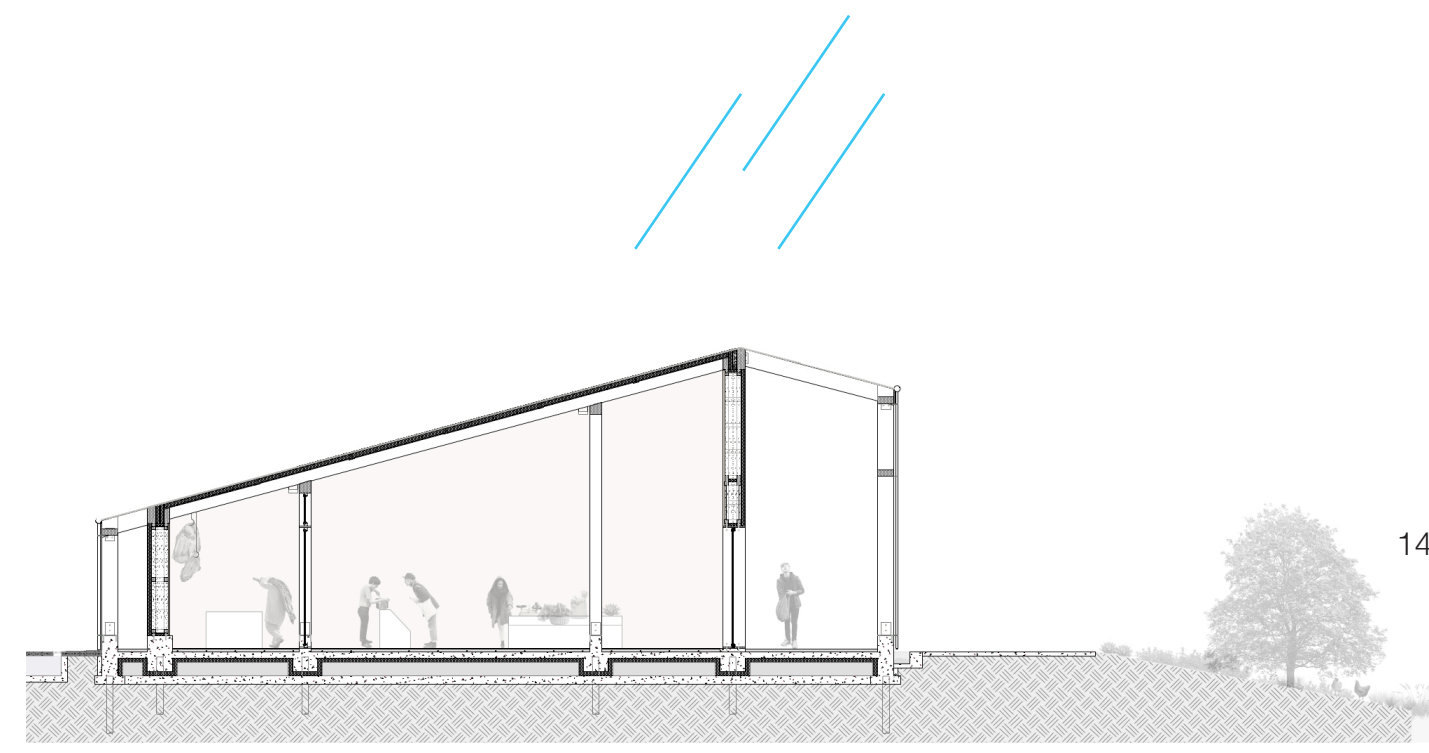
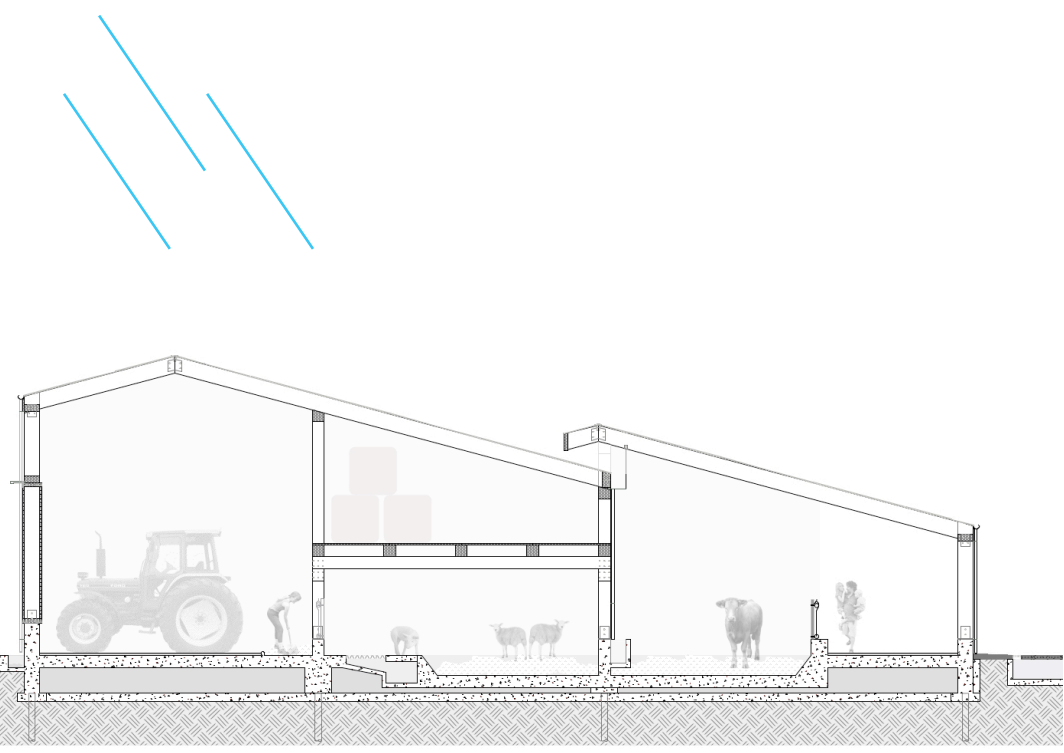

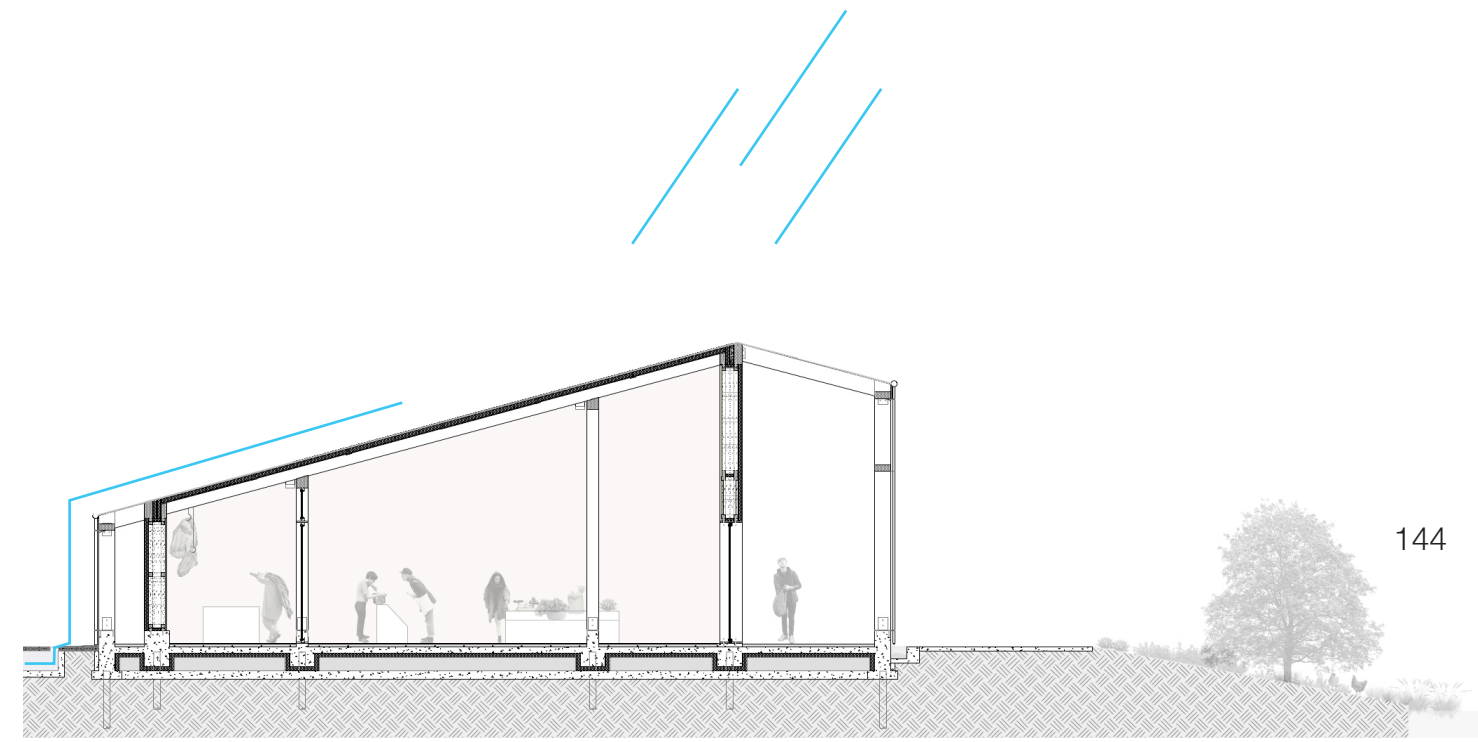
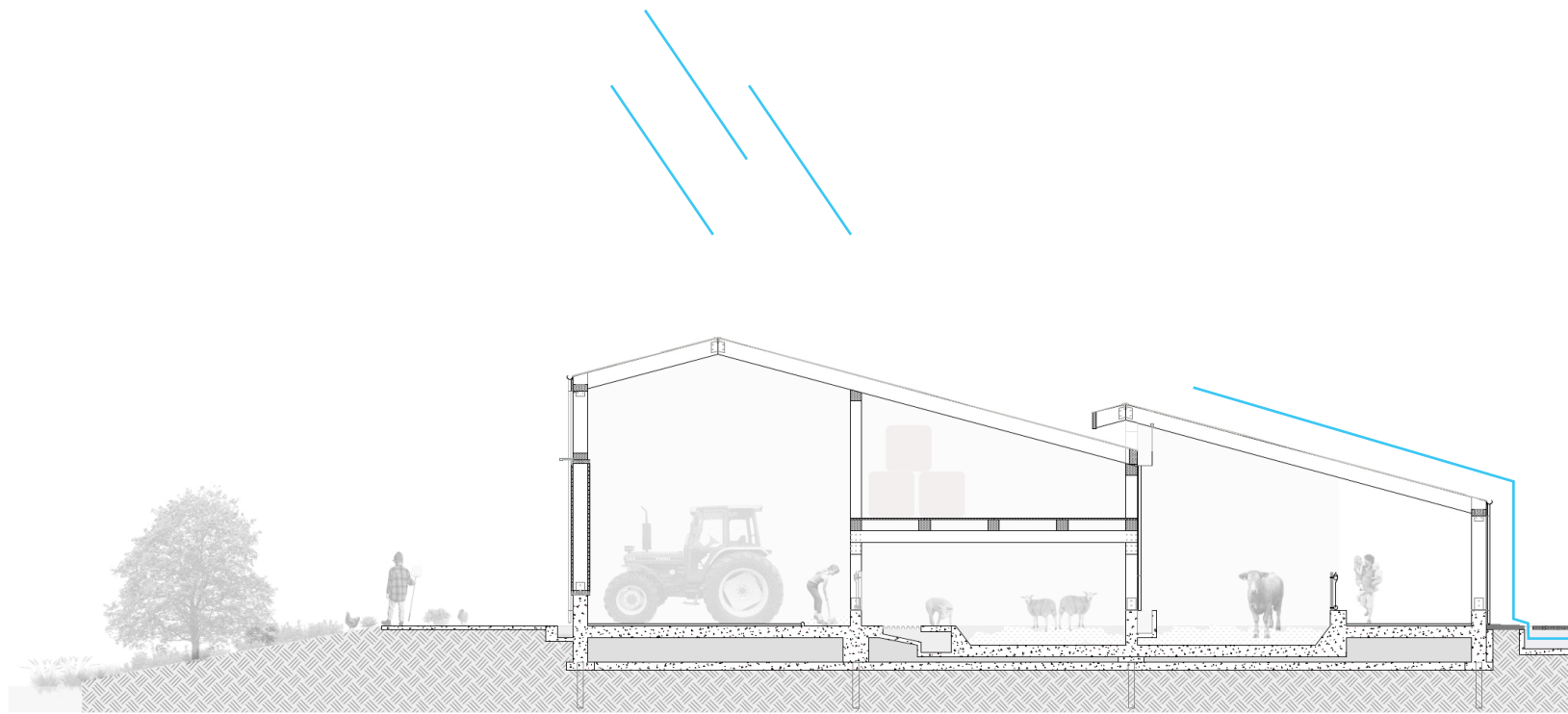

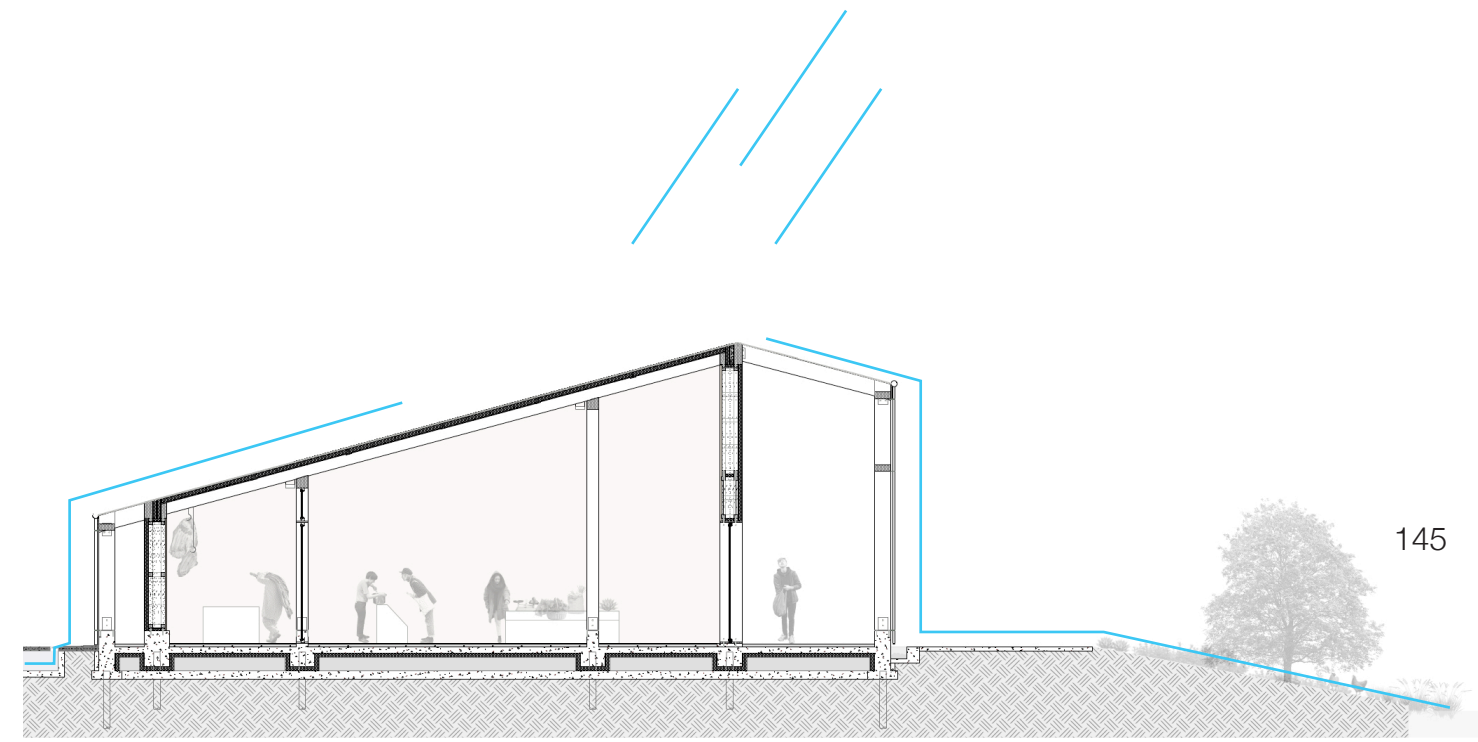
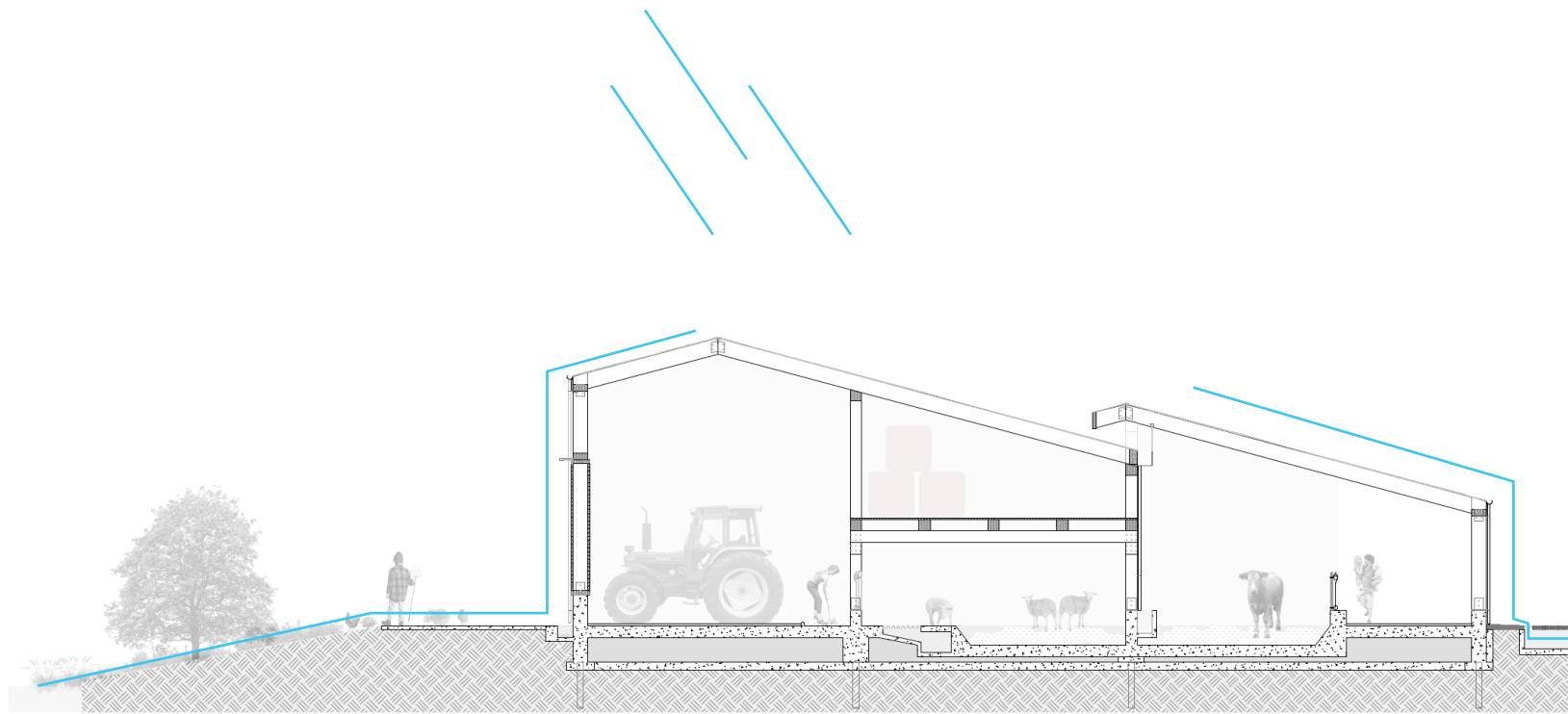

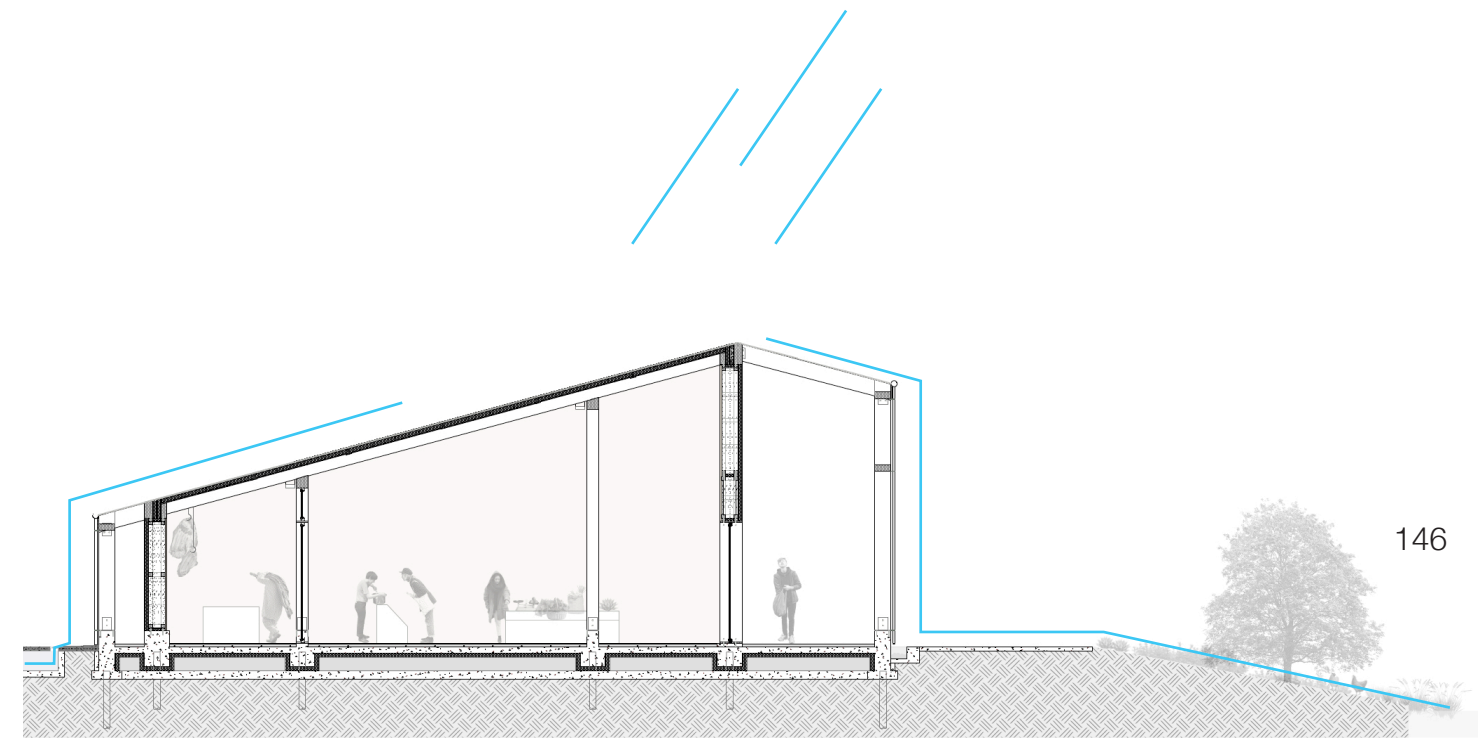
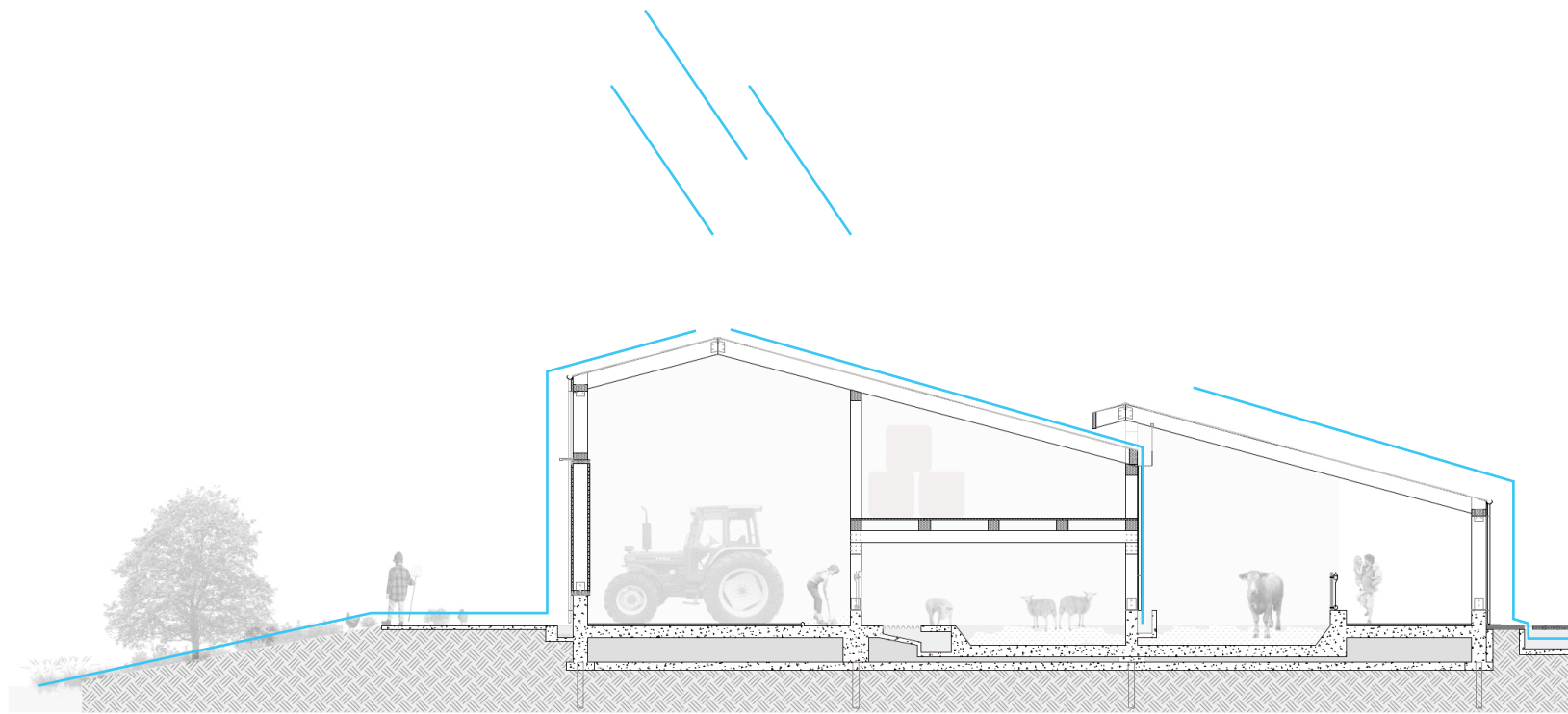

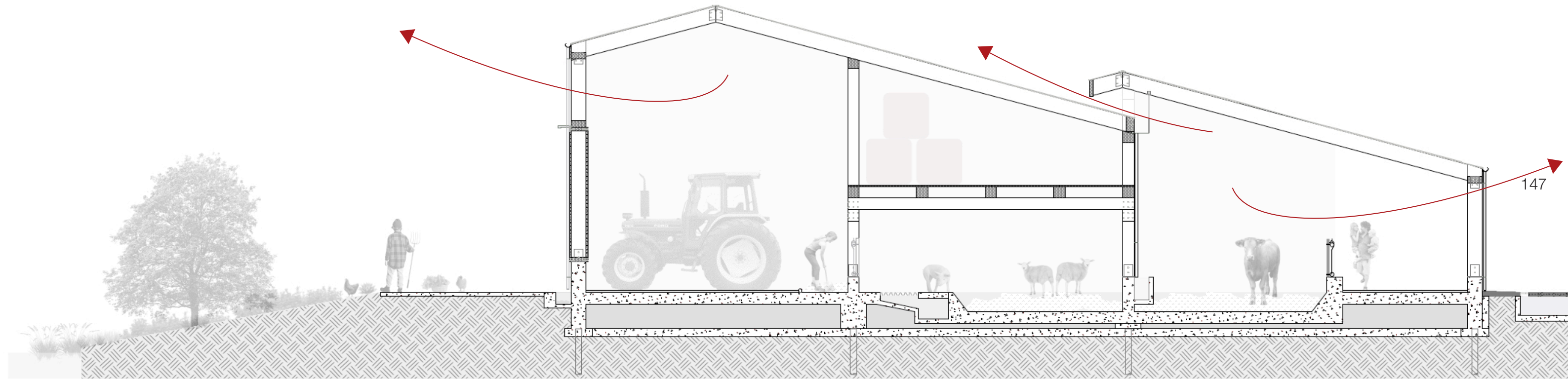

147

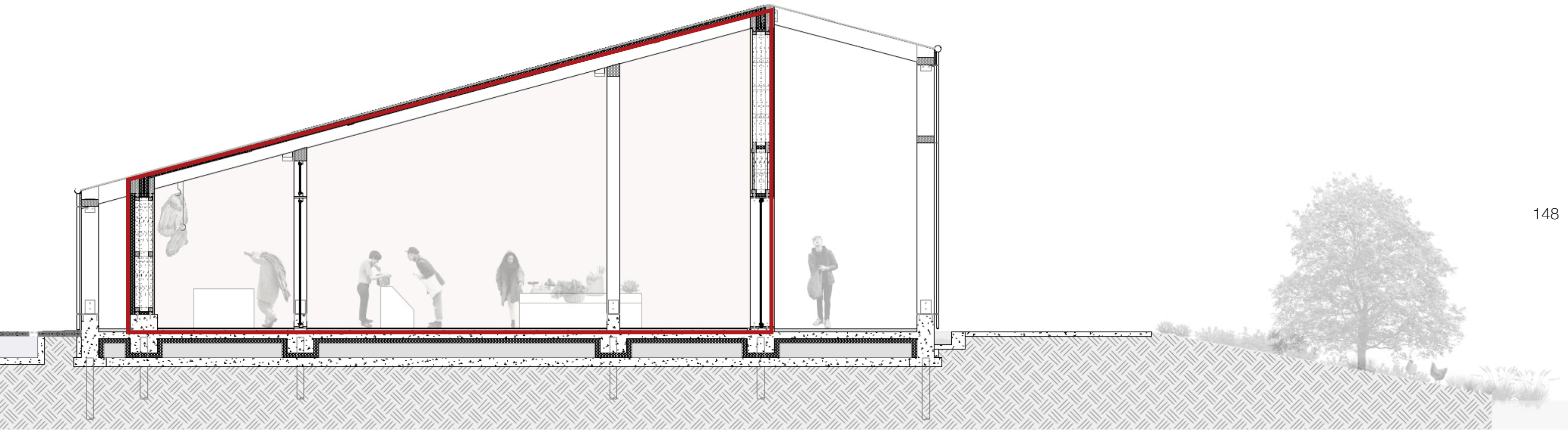

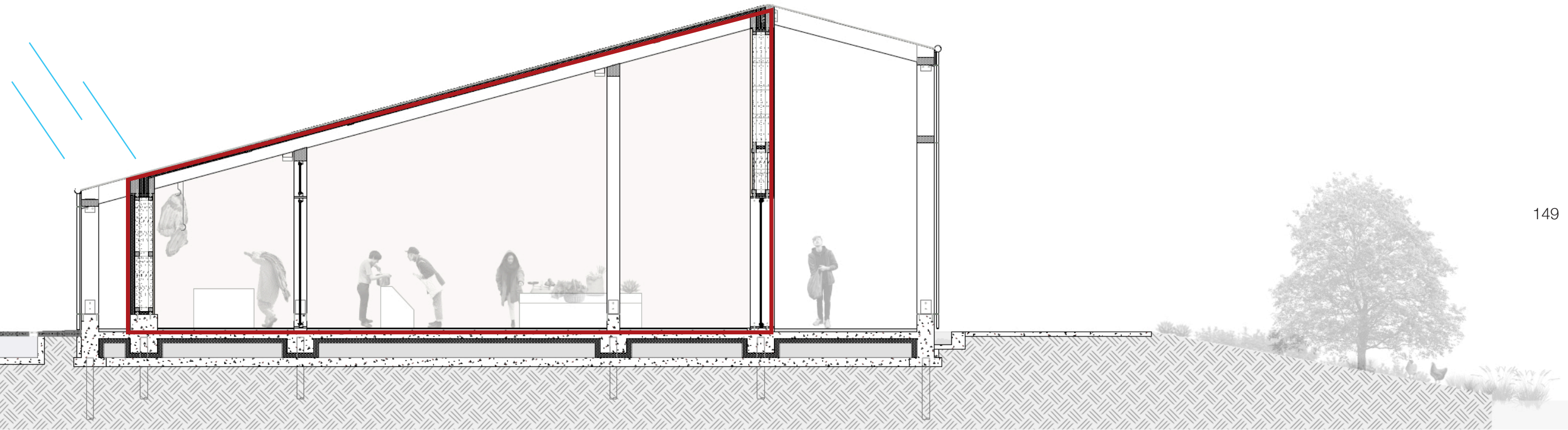

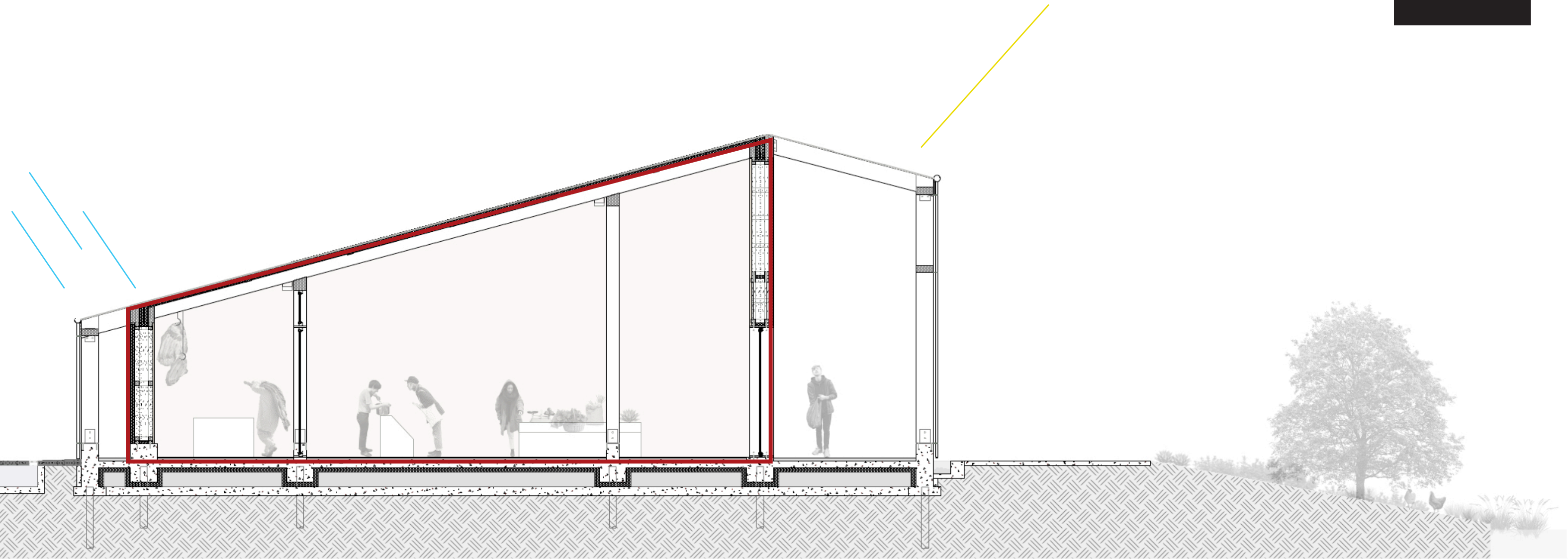

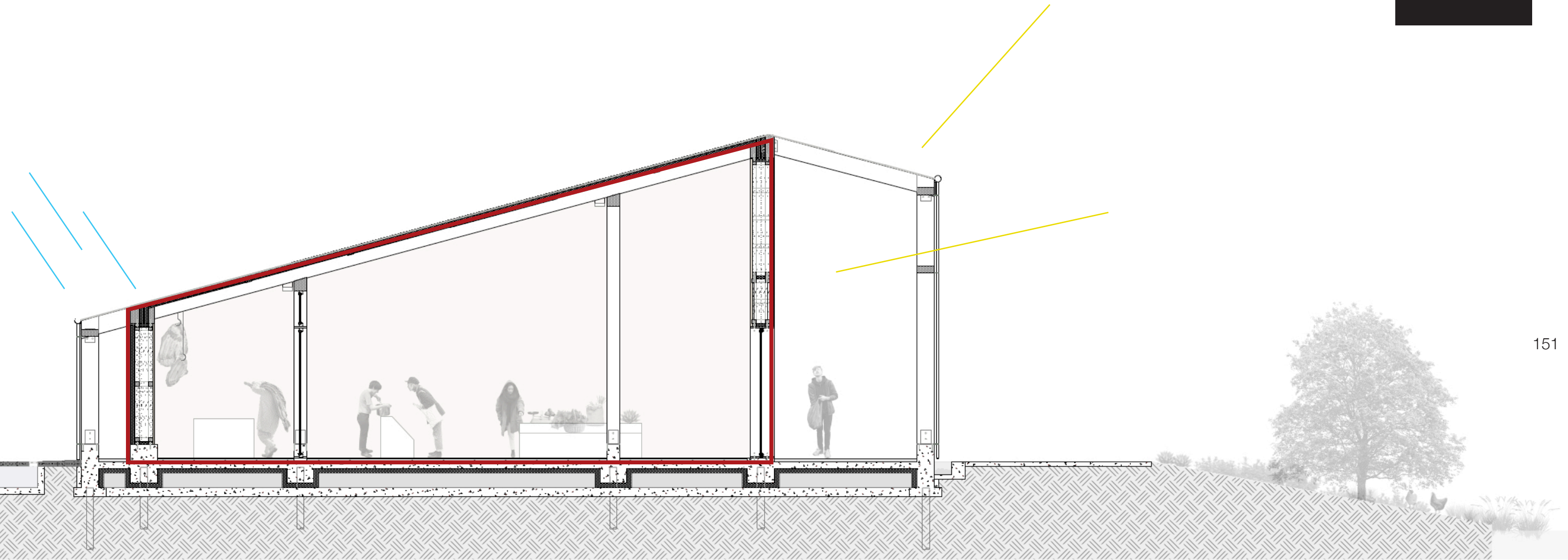

ONTWERP OP BEZOEK

152

INTRODUCTIE	
RELEVANTIE	
FASCINATIE	
ONDERZOEK	
GESCHIEDENIS	
CONCLUSIES	
SAMENVATTING	
PROBLEEM	
OPGAVE	
PROGRAMMA VAN EISEN	
ONTWERP	
LOCATIE	
MODEL	
ONTWERP	
OP BEZOEK	
SLOT	
OPGAVE	
DANK	





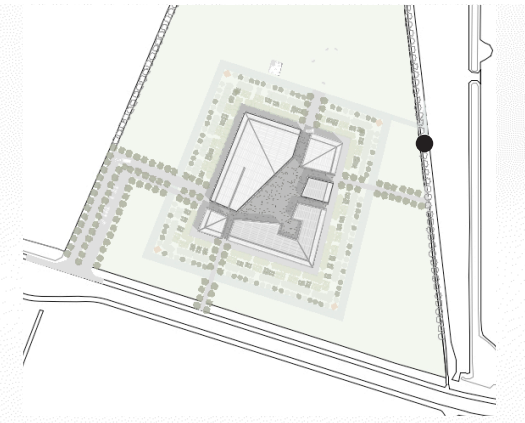

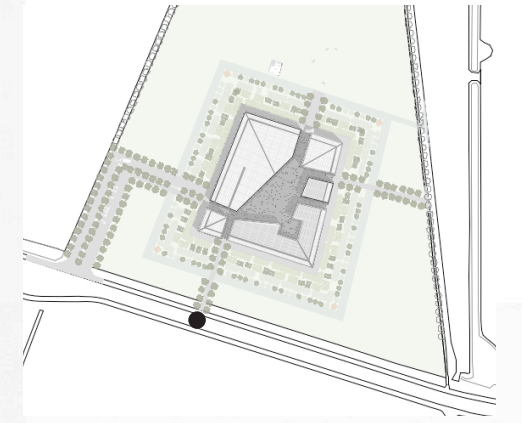

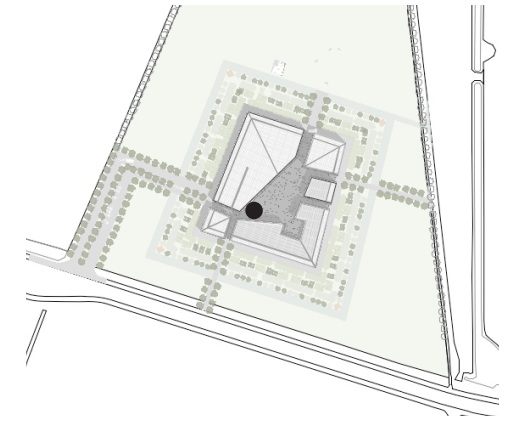

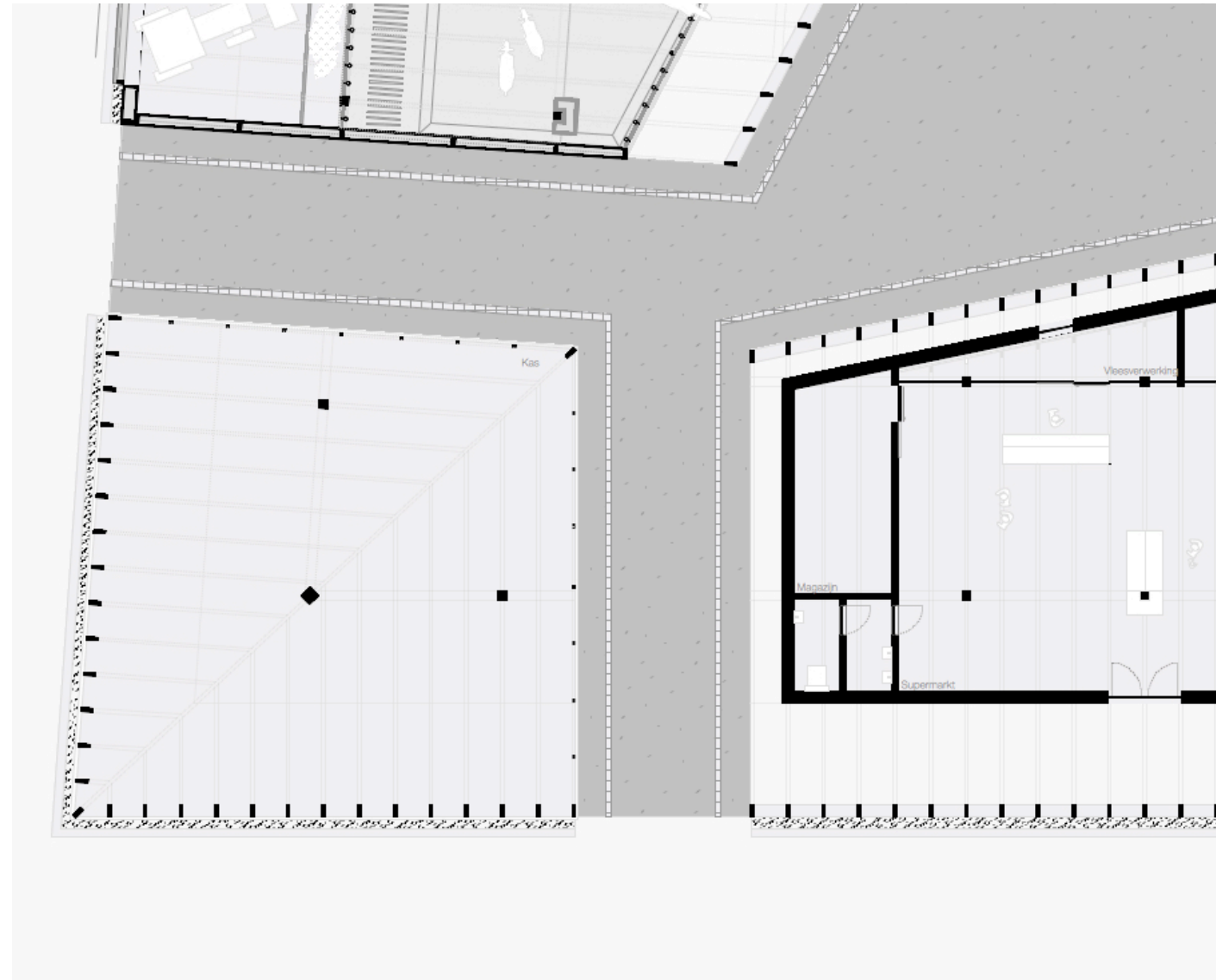
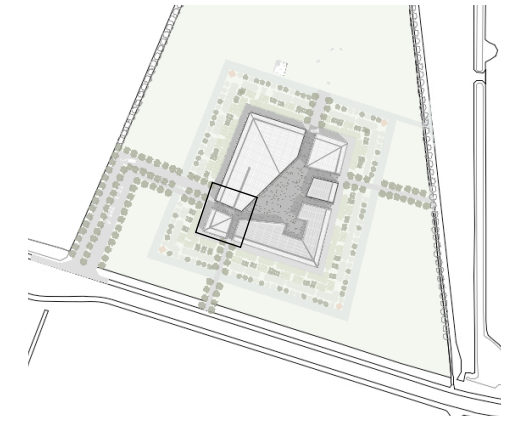









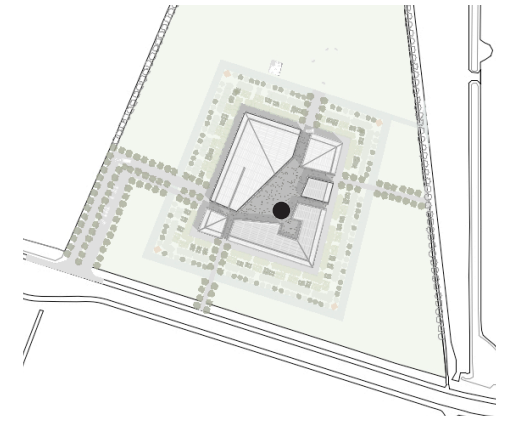

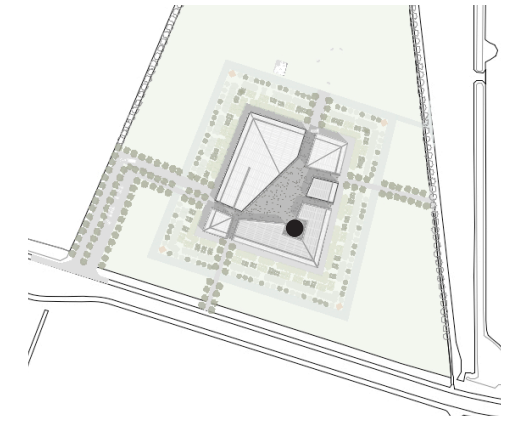

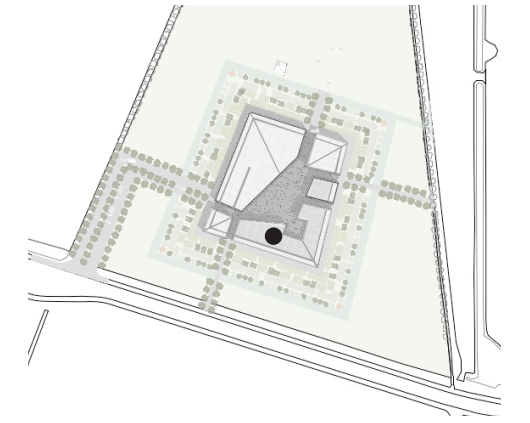







SLOT

- INTRODUCTIE
 - RELEVANTIE
 - FASCINATIE
- ONDERZOEK
 - GESCHIEDENIS
 - CONCLUSIES
 - SAMENVATTING
 - PROBLEEM
 - OPGAVE
 - PROGRAMMA VAN EISEN
- ONTWERP
 - LOCATIE
 - MODEL
 - ONTWERP
 - OP BEZOEK
- SLOT
 - OPGAVE
 - DANK

SLOT OPGAVE

170

INTRODUCTIE	
RELEVANTIE	
FASCINATIE	
ONDERZOEK	
GESCHIEDENIS	
CONCLUSIES	
SAMENVATTING	
PROBLEEM	
OPGAVE	
PROGRAMMA VAN EISEN	
ONTWERP	
LOCATIE	
MODEL	
ONTWERP	
OP BEZOEK	
SLOT	
OPGAVE	
DANK	

GESLOTEN INSTITUUT



GESLOTEN INSTITUUT



OPENBAAR GEBOUW





CONNECTIE

CONNECTIE



TRANSPARANT





OPGEHOKT



OPGEHOKT

PRETTIGE
LEEFOMSTANDIGHEDEN



LOSSE FUNCTIES



LOSSE FUNCTIES



EENHEID

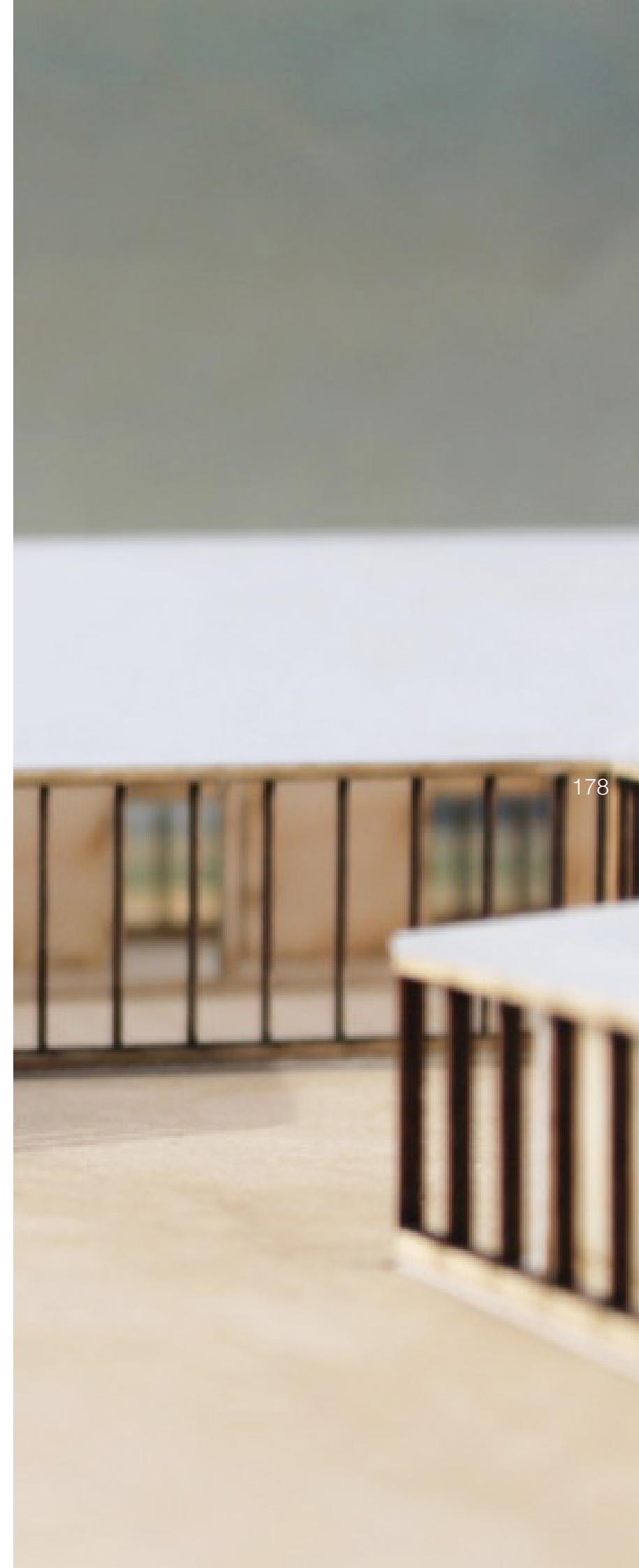

SLOT

DANK

179

INTRODUCTIE	
RELEVANTIE	
FASCINATIE	
ONDERZOEK	
GESCHIEDENIS	
CONCLUSIES	
SAMENVATTING	
PROBLEEM	
OPGAVE	
PROGRAMMA VAN EISEN	
ONTWERP	
LOCATIE	
MODEL	
ONTWERP	
OP BEZOEK	
SLOT	
OPGAVE	
DANK	



AFSTUDEERPRESNTATIE
INGER VAN DOOREN
07 11 17